



## **Tribunal de Contas do Estado da Paraíba**

# **Processo Nº 05634/19**

**EXERCÍCIO:** 2018  
**SUBCATEGORIA:** PCA - Prestação de Contas Anuais  
**JURISDICIONADO:** Superintendência Cajazeirense de Transporte e Trânsito  
**DATA DE ENTRADA:** 27/03/2019  
**ASSUNTO:** Encaminhamento de PRESTAÇÃO DE CONTAS ANUAIS relativa ao exercício de 2018.  
**INTERESSADOS:** Itamara Monteiro Leitao  
Joao Vitor Mendes de Almeida



ESTADO DA PARAÍBA

**SCTRANS**

Superintendência Cajazeirense de Transportes e Transito

---

## **RELATÓRIO DE SERVIÇOS DOS 365 DIAS DO ANO 2018**

**João Vitor Mendes de Almeida**  
Superintendente da SCTRANS

Rua Barão do Rio Branco, 309 – Centro – Cajazeiras (PB) CEP 58.900.000 Tele-Fax:(83) 3531.5630  
Cajazeiras – Paraíba [sctranscajazeiras.gov@gmail.com](mailto:sctranscajazeiras.gov@gmail.com) CNPJ04.342.393/0001-72



# ESTADO DA PARAÍBA

# SCTRANS

Superintendência Cajazeirense de Transportes e Transito

## RELATÓRIO DE SERVIÇOS

A SCTRANS apresenta por meio deste, todos os serviços realizados pela equipe, onde não teriam o sucesso almejado sem o trabalho e a união de todos os funcionários desta autarquia municipal.

### **PINTURAS DE FAIXAS, ROTATÓRIAS, VAGAS DE ESTACIONAMENTOS PARA IDOSOS E DEFICIENTES, RAMPAS PARA DEFICIENTES E ESTACIONAMENTOS DE MOTO TÁXI.**

Pinturas do estacionamento do Fórum, na Rua Comandante Vital Rolim.

Pinturas do estacionamento da Rodoviária nova.

Pinturas da rotatória na Rua Arsênio Araruna.

Pinturas de faixa elevada no Colégio Alternativo.

Pinturas de faixa elevada na Rua Romualdo Rolim

Pinturas de faixa elevada na Rua Engenheiro Carlos Pires de Sá.

Pinturas de faixa elevada na Rua tenente Arsênio.

Pinturas de faixa na Rua Juvêncio Carneiro.

Pinturas de faixa na Rua Padre Rolim.

Pinturas de faixa no Distrito Cocos e Boqueirão.

Pinturas de lombadas na Rua Julio Marques do Nascimento.

Pinturas de lombadas na Rua Severino Cordeiro.

Rua Barão do Rio Branco, 309 – Centro – Cajazeiras (PB) CEP 58.900.000 Tele-Fax:(83) 3531.5630  
Cajazeiras – Paraíba sctranscajazeiras.gov@gmail.com CNPJ04.342.393/0001-72



ESTADO DA PARAÍBA

**SCTRANS**

Superintendência Cajazeirense de Transportes e Transito

Pinturas de lombadas na Rua Tenente Barbosa.

Pinturas de lombadas na Avenida do Caic (Joca Claudino)

Rua Barão do Rio Branco, 309 – Centro – Cajazeiras (PB) CEP 58.900.000 Tele-Fax:(83) 3531.5630  
Cajazeiras – Paraíba sctranscajazeiras.gov@gmail.com CNPJ04.342.393/0001-72



# ESTADO DA PARAÍBA

# SCTRANS

Superintendência Cajazeirense de Transportes e Transito



Rua Barão do Rio Branco, 309 – Centro – Cajazeiras (PB) CEP 58.900.000 Tele-Fax: (83) 3531.5630  
Cajazeiras – Paraíba [sctranscajazeiras.gov@gmail.com](mailto:sctranscajazeiras.gov@gmail.com) CNPJ04.342.393/0001-72



# ESTADO DA PARAÍBA

# SCTRANS

Superintendência Cajazeirense de Transportes e Transito

## CONSTRUÇÕES DE ROTATÓRIAS, FAIXAS, LOMBADAS E CONCERTOS

Construção de faixa elevada na Rua Padre Ibiapina (FAFIC).

Construção de canteiro na Avenida Engenheiro Carlos Pires de Sá.

Construção de faixa elevada na Rua José Antônio da Silva (IFPB)

Fechamento do canteiro da Rua Engenheiro Carlos Pires de Sá.

Avenida Joca Claudino.

Praça do Pirulito.

Rua Tenente Barbosa (Conjunto Pio X)

Rua Pedro Moreno Gondim.

Rua Severino Cordeiro.

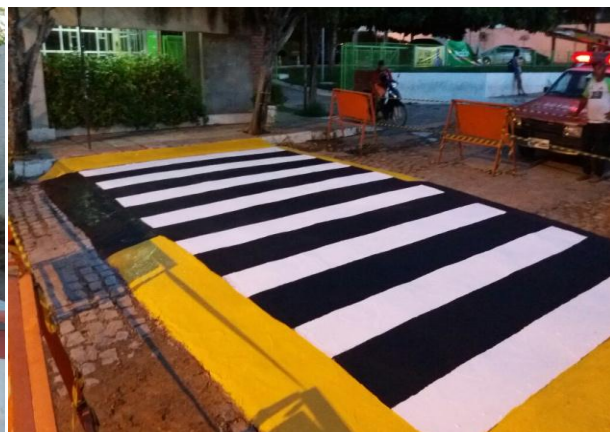

Rua Barão do Rio Branco, 309 – Centro – Cajazeiras (PB) CEP 58.900.000 Tele-Fax:(83) 3531.5630  
Cajazeiras – Paraíba sctranscajazeiras.gov@gmail.com CNPJ04.342.393/0001-72



# ESTADO DA PARAÍBA

# SCTRANS

Superintendência Cajazeirense de Transportes e Transito



Rua Barão do Rio Branco, 309 – Centro – Cajazeiras (PB) CEP 58.900.000 Tele-Fax:(83) 3531.5630  
Cajazeiras – Paraíba [sctranscajazeiras.gov@gmail.com](mailto:sctranscajazeiras.gov@gmail.com) CNPJ04.342.393/0001-72



# ESTADO DA PARAÍBA

# SCTRANS

Superintendência Cajazeirense de Transportes e Transito

## COLOCAÇÕES DE PLACAS, CONCERTOS E INSTALAÇÕES DE SEMÁFOROS

Colocação de placas na Rua Coronel Peba

Colocação de placa na Rua José Rodvalho de Alencar.

Instalação de Semáforo no cruzamento da Rua Barão do rio Branco.



Rua Barão do Rio Branco, 309 – Centro – Cajazeiras (PB) CEP 58.900.000 Tele-Fax:(83) 3531.5630  
Cajazeiras – Paraíba sctranscajazeiras.gov@gmail.com CNPJ04.342.393/0001-72





# ESTADO DA PARAÍBA

# SCTRANS

Superintendência Cajazeirense de Transportes e Transito

## AQUISIÇÕES

Aquisição de tintas

Aquisição de esferas de vidro

Aquisição de tintas.

Aquisição de placas de sinalização.

Aquisição de tachões e tachinhas para sinalizações.

Cabines para os postos dos moto - taxistas

Barrote para placas.

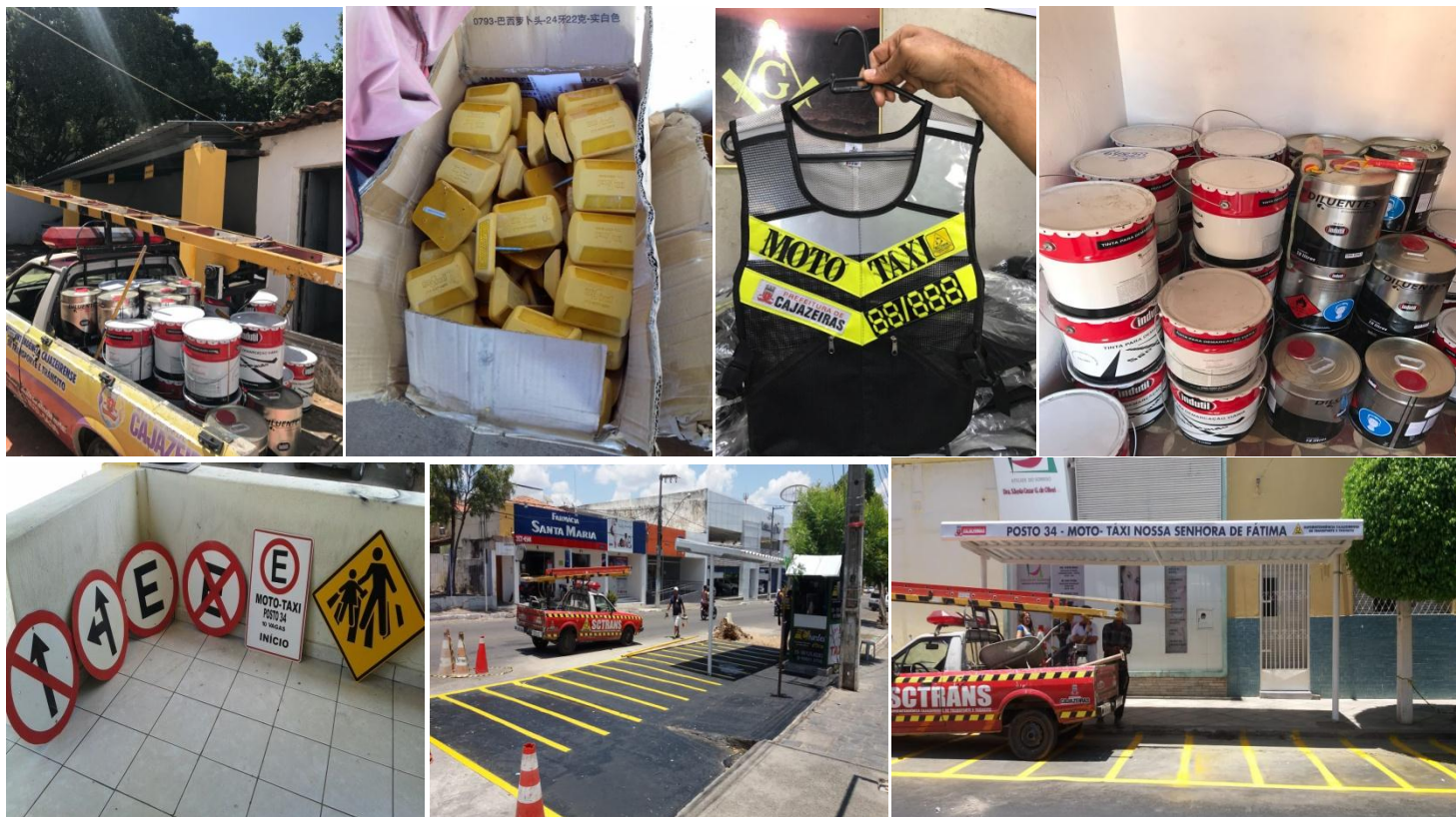

Rua Barão do Rio Branco, 309 – Centro – Cajazeiras (PB) CEP 58.900.000 Tele-Fax:(83) 3531.5630  
Cajazeiras – Paraíba sctranscajazeiras.gov@gmail.com CNPJ04.342.393/0001-72



**ESTADO DA PARAÍBA**  
**SCTRANS**

Superintendência Cajazeirense de Transportes e Trânsito

**SERVIÇOS DE INTERDIÇÕES**

Interdição da caminhada de segunda a sexta feira na Avenida Pedro Moreno Godinho.

Sinalização da rotatória na Rua Comandante Vital Rolim.

Sinalização da Rotatória na Rua Barão do rio Branco.

Interdições durante o recapeamento do asfalto de Cajazeiras – PB.

Prestação de serviço durante o carnaval com a interdição das Avenidas Juvêncio Carneiro.

Interdições aos sábados na Rua Tiburtino Cartaxo para a Feira da Troca.

Interdição da Rua Alameda Dr. Sabino Rolim Guimarães para inauguração do Parlatório.

Interdições em vias para festividades juninas.

Sinalização da Avenida que dar acesso ao Estádio Perpétuo Corrêa Lima.

Interdições para eventos políticos.

Interdições em vias para inaugurações de estabelecimentos comerciais.

Interdições em vias para eventos particulares.

Interdições para eventos religiosos.

Interdições em vias para comemorações do dia das crianças.

Rua Barão do Rio Branco, 309 – Centro – Cajazeiras (PB) CEP 58.900.000 Tele-Fax:(83) 3531.5630  
 Cajazeiras – Paraíba sctranscajazeiras.gov@gmail.com CNPJ04.342.393/0001-72



# ESTADO DA PARAÍBA

# SCTRANS

Superintendência Cajazeirense de Transportes e Transito

Interdições para eventos escolares.

Apoio em caminhadas em prol ao combate a violência no dia 8 de março de 2018 e para a sensibilização sobre o Autismo.

Interdição em via da Rua Pedro Américo para inauguração do Centro de Convivência Conviver.

Apoio em passeios ciclísticos.

Interdição em vias para corrida noturna alusiva ao 10º aniversário do 5º Batalhão de Bombeiros Militar.

Interdição em via da Rua Juvêncio Carneiro para realização de simulado de atendimento pré hospitalar alusivo ao 10º aniversário do 5º Batalhão de Bombeiros Militar.



Rua Barão do Rio Branco, 309 – Centro – Cajazeiras (PB) CEP 58.900.000 Tele-Fax: (83) 3531.5630  
Cajazeiras – Paraíba sctranscajazeiras.gov@gmail.com CNPJ04.342.393/0001-72



# ESTADO DA PARAÍBA

# SCTRANS

Superintendência Cajazeirense de Transportes e Trânsito



Rua Barão do Rio Branco, 309 – Centro – Cajazeiras (PB) CEP 58.900.000 Tele-Fax: (83) 3531.5630  
Cajazeiras – Paraíba [sctranscajazeiras.gov@gmail.com](mailto:sctranscajazeiras.gov@gmail.com) CNPJ04.342.393/0001-72



# ESTADO DA PARAÍBA

## SCTRANS

Superintendência Cajazeirense de Transportes e Trânsito

### EVENTOS

Comemoração do dia do moto taxista.

Palestras em escolas infantis relacionadas ao Maio Amarelo e a Semana Nacional do Trânsito.

Curso de atualização em legislação e direito no trânsito.

Maio amarelo.

Semana Nacional do Trânsito.



Rua Barão do Rio Branco, 309 – Centro – Cajazeiras (PB) CEP 58.900.000 Tele-Fax:(83) 3531.5630  
Cajazeiras – Paraíba sctranscajazeiras.gov@gmail.com CNPJ04.342.393/0001-72



# ESTADO DA PARAÍBA SCTrans

Superintendência Cajazeirense de Transportes e Transito



Rua Barão do Rio Branco, 309 – Centro – Cajazeiras (PB) CEP 58.900.000Tele-Fax:(83) 3531.5630  
Cajazeiras – Paraíba sctranscajazeiras.gov@gmail.com CNPJ04.342.393/0001-72



# ESTADO DA PARAÍBA

# SCTRANS

Superintendência Cajazeirense de Transportes e Transito

## CADASTRAMENTO

Cadastramentos de moto taxistas, taxistas, alternativos, transportes escolares, transportes de turismo.



Rua Barão do Rio Branco, 309 – Centro – Cajazeiras (PB) CEP 58.900.000 Tele-Fax:(83) 3531.5630  
Cajazeiras – Paraíba [sctranscajazeiras.gov@gmail.com](mailto:sctranscajazeiras.gov@gmail.com) CNPJ04.342.393/0001-72



# Superintendência Cajazeirense de Trânsito

Superintendência Cajazeirense de Trânsito

Setor de Contabilidade

BALANÇO ORÇAMENTÁRIO - ORÇAMENTOS FISCAL E DA SEGURIDADE SOCIAL

Balancos Gerais - Exercício de 2018

RECEITAS ORÇAMENTÁRIAS	Previsão Inicial (a)	Previsão Atualizada (b)	Receitas Realizadas (c)	Saldo (d) = (c-b)
<b>Receitas Correntes (I)</b>	<b>917.100,00</b>	<b>917.100,00</b>	<b>791.794,46</b>	<b>(125.305,54)</b>
1.1.0.0.00.00 - Receita Tributária	111.100,00	111.100,00	88.621,44	(22.478,56)
1.1.2.2.01.11 - Taxas pela Prestação de Serviços - Principal	110.000,00	110.000,00	88.621,44	(21.378,56)
1.1.2.2.01.11 - Taxas pela Prestação de Serviços - Principal	1.100,00	1.100,00	0,00	(1.100,00)
1.2.0.0.00.00 - Receitas de Contribuições	0,00	0,00	0,00	0,00
1.3.0.0.00.00 - Receita Patrimonial	11.000,00	11.000,00	190,48	(10.809,52)
1.3.2.1.00.11 - Remuneração de Depósitos Bancários - Principal	11.000,00	11.000,00	190,48	(10.809,52)
1.4.0.0.00.00 - Receita Agropecuária	0,00	0,00	0,00	0,00
1.5.0.0.00.00 - Receita Industrial	0,00	0,00	0,00	0,00
1.6.0.0.00.00 - Receita de Serviços	190.000,00	190.000,00	0,00	(190.000,00)
1.6.2.0.02.11 - Serviços de Transporte - Principal	120.000,00	120.000,00	0,00	(120.000,00)
1.6.2.0.02.11 - Serviços de Transporte - Principal	70.000,00	70.000,00	0,00	(70.000,00)
1.7.0.0.00.00 - Transferências Correntes	0,00	0,00	0,00	0,00
1.9.0.0.00.00 - Outras Receitas Correntes	605.000,00	605.000,00	702.982,54	97.982,54
1.9.9.0.99.11 - Outras Receitas - Primárias - Principal	600.000,00	600.000,00	700.982,54	100.982,54
1.9.9.0.99.11 - Outras Receitas - Primárias - Principal	5.000,00	5.000,00	0,00	(5.000,00)
1.9.9.0.99.11 - Outras Receitas - Primárias - Principal	0,00	0,00	2.000,00	2.000,00
<b>Receitas de Capital (II)</b>	<b>0,00</b>	<b>0,00</b>	<b>0,00</b>	<b>0,00</b>
2.1.0.0.00.00 - Operações de Crédito	0,00	0,00	0,00	0,00
2.2.0.0.00.00 - Alienação de Bens	0,00	0,00	0,00	0,00
2.3.0.0.00.00 - Amortização de Empréstimos	0,00	0,00	0,00	0,00
2.4.0.0.00.00 - Transferências de Capital	0,00	0,00	0,00	0,00
2.5.0.0.00.00 - Outras Receitas de Capital	0,00	0,00	0,00	0,00
<b>Receitas Correntes Intraorçamentárias (III)</b>	<b>0,00</b>	<b>0,00</b>	<b>0,00</b>	<b>0,00</b>
7.1.0.0.00.00 - Receita Tributária Intraorçamentária	0,00	0,00	0,00	0,00
7.2.0.0.00.00 - Receitas de Contribuições Intraorçamentárias	0,00	0,00	0,00	0,00
7.3.0.0.00.00 - Receita Patrimonial Intraorçamentária	0,00	0,00	0,00	0,00
7.4.0.0.00.00 - Receita Agropecuária Intraorçamentária	0,00	0,00	0,00	0,00
7.5.0.0.00.00 - Receita Industrial Intraorçamentária	0,00	0,00	0,00	0,00
7.6.0.0.00.00 - Receita de Serviços Intraorçamentária	0,00	0,00	0,00	0,00
7.7.0.0.00.00 - Transferências Correntes Intraorçamentárias	0,00	0,00	0,00	0,00
7.9.0.0.00.00 - Outras Receitas Correntes Intraorçamentárias	0,00	0,00	0,00	0,00





# Superintendência Cajazeirense de Trânsito

Superintendência Cajazeirense de Trânsito

Setor de Contabilidade

BALANÇO ORÇAMENTÁRIO - ORÇAMENTOS FISCAL E DA SEGURIDADE SOCIAL

Balancos Gerais - Exercício de 2018

RECEITAS ORÇAMENTÁRIAS	Previsão Inicial (a)	Previsão Atualizada (b)	Receitas Realizadas (c)	Saldo (d) = (c-b)
<b>Receitas de Capital Intraorçamentárias (IV)</b>	<b>0,00</b>	<b>0,00</b>	<b>0,00</b>	<b>0,00</b>
	0,00	0,00	0,00	0,00
<b>SUBTOTAL DAS RECEITAS (V) = (I + II + III + IV)</b>	<b>917.100,00</b>	<b>917.100,00</b>	<b>791.794,46</b>	<b>(125.305,54)</b>
<b>Operações de Crédito / Refinanciamento (VI)</b>	<b>0,00</b>	<b>0,00</b>	<b>0,00</b>	<b>0,00</b>
Operações de Crédito Internas	0,00	0,00	0,00	0,00
Mobiliária	0,00	0,00	0,00	0,00
Contratual	0,00	0,00	0,00	0,00
Operações de Crédito Externas	0,00	0,00	0,00	0,00
Mobiliária	0,00	0,00	0,00	0,00
Contratual	0,00	0,00	0,00	0,00
<b>SUBTOTAL COM REFINANCIAMENTO (VII) = (V + VI)</b>	<b>917.100,00</b>	<b>917.100,00</b>	<b>791.794,46</b>	<b>(125.305,54)</b>
<b>Déficit (VIII)</b>			<b>895.761,11</b>	
<b>TOTAL (IX) = (VII + VIII)</b>	<b>917.100,00</b>	<b>917.100,00</b>	<b>1.687.555,57</b>	<b>770.455,57</b>
<b>Saldos de Exercícios Anteriores</b>	<b>0,00</b>	<b>0,00</b>	<b>0,00</b>	<b>0,00</b>
Recursos Arrecadados em Exercícios Anteriores	0,00	0,00	0,00	0,00
Superávit Financeiro	0,00	0,00	0,00	0,00
Reabertura de Créditos Adicionais	0,00	0,00	0,00	0,00



# Superintendência Cajazeirense de Trânsito

Superintendência Cajazeirense de Trânsito

Setor de Contabilidade

BALANÇO ORÇAMENTÁRIO - ORÇAMENTOS FISCAL E DA SEGURIDADE SOCIAL

Balancos Gerais - Exercício de 2018

DESPESAS ORÇAMENTÁRIAS	Dotação Inicial (e)	Dotação Atualizada (f)	Despesas Empenhadas (g)	Despesas Liquidadas (h)	Despesas Pagas (i)	Saldo da Dotação (j) = (f-g)
<b>Despesas Correntes (XI)</b>	<b>1.359.000,00</b>	<b>1.665.212,78</b>	<b>1.665.212,78</b>	<b>1.665.212,78</b>	<b>1.487.709,35</b>	<b>0,00</b>
3.1.00.00 - Pessoal e Encargos Sociais	845.000,00	870.792,21	870.792,21	870.792,21	794.873,74	0,00
3.1.90.04 - Contratação por Tempo Determinado	2.000,00	0,00	0,00	0,00	0,00	0,00
3.1.90.11 - Vencimentos e Vantagens Fixas - Pessoal Civil	683.000,00	720.755,97	720.755,97	720.755,97	687.747,14	0,00
3.1.90.13 - Obrigações Patronais	60.000,00	59.112,11	59.112,11	59.112,11	55.193,30	0,00
3.1.90.16 - Outras Despesas Variáveis - Pessoal Civil	500,00	0,00	0,00	0,00	0,00	0,00
3.1.90.91 - Sentenças Judiciais	500,00	0,00	0,00	0,00	0,00	0,00
3.1.90.92 - Despesas de Exercícios Anteriores	500,00	8.560,97	8.560,97	8.560,97	8.560,97	0,00
3.1.90.96 - Ressarcimento de Despesas de Pessoal Requisitado	500,00	0,00	0,00	0,00	0,00	0,00
3.1.91.13 - Contribuições Patronais (19)(I)	98.000,00	82.363,16	82.363,16	82.363,16	43.372,33	0,00
3.2.00.00 - Juros e Encargos da Dívida	0,00	0,00	0,00	0,00	0,00	0,00
3.3.00.00 - Outras Despesas Correntes	514.000,00	794.420,57	794.420,57	794.420,57	692.835,61	0,00
3.3.50.43 - Subvenções Sociais	500,00	0,00	0,00	0,00	0,00	0,00
3.3.90.14 - Diárias - Civil	7.500,00	11.370,00	11.370,00	11.370,00	11.370,00	0,00
3.3.90.30 - Material de Consumo	220.000,00	316.798,72	316.798,72	316.798,72	268.483,25	0,00
3.3.90.31 - Premiações Culturais, Artísticas, Científicas, Desportivas	500,00	0,00	0,00	0,00	0,00	0,00
3.3.90.33 - Passagens e Despesas com Locomoção	500,00	0,00	0,00	0,00	0,00	0,00
3.3.90.35 - Serviços de Consultoria	12.000,00	30.000,00	30.000,00	30.000,00	25.000,00	0,00
3.3.90.36 - Outros Serviços de Terceiros - Pessoa Física	100.000,00	103.643,88	103.643,88	103.643,88	102.043,88	0,00
3.3.90.39 - Outros Serviços de Terceiros - Pessoa Jurídica	160.000,00	314.144,39	314.144,39	314.144,39	267.474,90	0,00
3.3.90.47 - Obrigações Tributárias e Contributivas	6.000,00	7.298,65	7.298,65	7.298,65	7.298,65	0,00
3.3.90.91 - Sentenças Judiciais	1.000,00	0,00	0,00	0,00	0,00	0,00
3.3.90.92 - Despesas de Exercícios Anteriores	5.000,00	11.164,93	11.164,93	11.164,93	11.164,93	0,00
3.3.90.93 - Indenizações e Restituições	1.000,00	0,00	0,00	0,00	0,00	0,00
<b>Despesas de Capital (XII)</b>	<b>201.000,00</b>	<b>22.342,79</b>	<b>22.342,79</b>	<b>22.342,79</b>	<b>22.342,79</b>	<b>0,00</b>
4.4.00.00 - Investimentos	188.000,00	9.013,00	9.013,00	9.013,00	9.013,00	0,00
4.4.90.51 - Obras e Instalações	82.000,00	0,00	0,00	0,00	0,00	0,00
4.4.90.52 - Equipamentos e Material Permanente	100.000,00	9.013,00	9.013,00	9.013,00	9.013,00	0,00
4.4.90.61 - Aquisição de Imóveis	5.000,00	0,00	0,00	0,00	0,00	0,00
4.4.90.92 - Despesas de Exercícios Anteriores	1.000,00	0,00	0,00	0,00	0,00	0,00
4.5.00.00 - Inversões Financeiras	0,00	0,00	0,00	0,00	0,00	0,00
4.6.00.00 - Amortização da Dívida	13.000,00	13.329,79	13.329,79	13.329,79	13.329,79	0,00
4.6.90.71 - Principal da Dívida Contratual Resgatado	13.000,00	13.329,79	13.329,79	13.329,79	13.329,79	0,00



# Superintendência Cajazeirense de Trânsito

Superintendência Cajazeirense de Trânsito

Setor de Contabilidade

BALANÇO ORÇAMENTÁRIO - ORÇAMENTOS FISCAL E DA SEGURIDADE SOCIAL

Balancos Gerais - Exercício de 2018

DESPESAS ORÇAMENTÁRIAS	Dotação Inicial (e)	Dotação Atualizada (f)	Despesas Empenhadas (g)	Despesas Liquidadas (h)	Despesas Pagas (i)	Saldo da Dotação (j) = (f-g)
<b>Reserva de Contingência (XIII)</b>	<b>0,00</b>	<b>0,00</b>	<b>0,00</b>	<b>0,00</b>	<b>0,00</b>	<b>0,00</b>
<b>SUBTOTAL DAS DESPESAS (XIV) = (XI + XII + XIII)</b>	<b>1.560.000,00</b>	<b>1.687.555,57</b>	<b>1.687.555,57</b>	<b>1.687.555,57</b>	<b>1.510.052,14</b>	<b>0,00</b>
<b>Amortização da Dívida/ Refinanciamento (XV)</b>	<b>0,00</b>	<b>0,00</b>	<b>0,00</b>	<b>0,00</b>	<b>0,00</b>	<b>0,00</b>
Amortização da Dívida Interna	0,00	0,00	0,00	0,00	0,00	0,00
Dívida Mobiliária	0,00	0,00	0,00	0,00	0,00	0,00
Outras Dívidas	0,00	0,00	0,00	0,00	0,00	0,00
Amortização da Dívida Externa	0,00	0,00	0,00	0,00	0,00	0,00
Dívida Mobiliária	0,00	0,00	0,00	0,00	0,00	0,00
Outras Dívidas	0,00	0,00	0,00	0,00	0,00	0,00
<b>SUBTOTAL COM REFINANCIAMENTO (XVI) = (XIV + XV)</b>	<b>1.560.000,00</b>	<b>1.687.555,57</b>	<b>1.687.555,57</b>	<b>1.687.555,57</b>	<b>1.510.052,14</b>	<b>0,00</b>
<b>Superávit (XVII)</b>						
<b>TOTAL (XVIII) = (XVI + XVII)</b>	<b>1.560.000,00</b>	<b>1.687.555,57</b>	<b>1.687.555,57</b>	<b>1.687.555,57</b>	<b>1.510.052,14</b>	<b>0,00</b>
<b>Reserva do RPPS (XIX)</b>	<b>0,00</b>	<b>0,00</b>	<b>0,00</b>	<b>0,00</b>	<b>0,00</b>	<b>0,00</b>

CLAIR LEITÃO MARTINS  
 Contadora Geral CPF:  
 477.984.084-87 CRC-PB

**Superintendência Cajazeirense de Trânsito**

Superintendência Cajazeirense de Trânsito

Setor de Contabilidade

**BALANÇO ORÇAMENTÁRIO - ORÇAMENTOS FISCAL E DA SEGURIDADE SOCIAL**

Balancos Gerais - Exercício de 2018

4395/O-7

\_\_\_\_\_  
JOÃO VITOR MENDES DE  
ALMEIDA  
SUPERINTENDENTE



## Superintendência Cajazeirense de Trânsito

Superintendência Cajazeirense de Trânsito

Setor de Contabilidade

BALANÇO ORÇAMENTÁRIO - EXECUÇÃO DE RESTOS A PAGAR PROCESSADOS

Balancos Gerais - Exercício de 2018

	Inscritos		Pagos (c)	Cancelados (d)	Saldo (e) = (a + b - c - d)
	Em Exercícios Anteriores (a)	Em 31 de Dezembro do Exercício Anterior (b)			
	<b>Despesas Correntes</b>	<b>43.609,72</b>			
Pessoal e Encargos Sociais	38.544,00	41.600,44	4.504,40	75.640,04	0,00
Juros e Encargos da Dívida	0,00	0,00	0,00	0,00	0,00
Outras Despesas Correntes	5.065,72	102.172,74	100.155,74	2.633,70	4.449,02
<b>Despesas de Capital</b>	<b>0,00</b>	<b>12.425,36</b>	<b>12.425,36</b>	<b>0,00</b>	<b>0,00</b>
Investimentos	0,00	12.425,36	12.425,36	0,00	0,00
Inversões Financeiras	0,00	0,00	0,00	0,00	0,00
Amortização da Dívida	0,00	0,00	0,00	0,00	0,00
<b>TOTAL</b>	<b>43.609,72</b>	<b>156.198,54</b>	<b>117.085,50</b>	<b>78.273,74</b>	<b>4.449,02</b>

CLAIR LEITÃO MARTINS  
Contadora Geral CPF:  
477.984.084-87 CRC-PB  
4395/O-7

JOÃO VITOR MENDES DE  
ALMEIDA  
SUPERINTENDENTE



## Superintendência Cajazeirense de Trânsito

Superintendência Cajazeirense de Trânsito

Setor de Contabilidade

BALANÇO ORÇAMENTÁRIO - EXECUÇÃO DE RESTOS A PAGAR NÃO PROCESSADOS

Balancos Gerais - Exercício de 2018

	Inscritos		Liquidados (c)	Pagos (d)	Cancelados (e)	Saldo (f) = (a + b - c - e)
	Em Exercícios Anteriores (a)	Em 31 de Dezembro do Exercício Anterior (b)				
	<b>Despesas Correntes</b>	<b>506,83</b>				
Pessoal e Encargos Sociais	0,00	0,00	0,00	0,00	0,00	0,00
Juros e Encargos da Dívida	0,00	0,00	0,00	0,00	0,00	0,00
Outras Despesas Correntes	506,83	0,00	0,00	0,00	0,00	506,83
<b>Despesas de Capital</b>	<b>0,00</b>	<b>0,00</b>	<b>0,00</b>	<b>0,00</b>	<b>0,00</b>	<b>0,00</b>
Investimentos	0,00	0,00	0,00	0,00	0,00	0,00
Inversões Financeiras	0,00	0,00	0,00	0,00	0,00	0,00
Amortização da Dívida	0,00	0,00	0,00	0,00	0,00	0,00
<b>TOTAL</b>	<b>506,83</b>	<b>0,00</b>	<b>0,00</b>	<b>0,00</b>	<b>0,00</b>	<b>506,83</b>

CLAIR LEITÃO MARTINS  
Contadora Geral CPF:  
477.984.084-87 CRC-PB  
4395/O-7

JOÃO VITOR MENDES DE  
ALMEIDA  
SUPERINTENDENTE



# Superintendência Cajazeirense de Trânsito

Superintendência Cajazeirense de Trânsito

Setor de Contabilidade

BALANÇO FINANCEIRO

Balancos Gerais - Exercício de 2018

INGRESSOS	Nota	Exercício Atual	Exercício Anterior
<b>Receita Orçamentária (I)</b>		<b>791.794,46</b>	<b>646.346,44</b>
<b>Ordinária</b>		<b>791.794,46</b>	<b>646.346,44</b>
<b>Vinculada</b>		<b>0,00</b>	<b>0,00</b>
Recursos Vinculados à Educação		0,00	0,00
Recursos Vinculados à Saúde		0,00	0,00
Recursos Vinculados à Previdência Social <input type="checkbox"/> RPPS		0,00	0,00
Recursos Vinculados à Previdência Social <input type="checkbox"/> RGPS		0,00	0,00
Recursos Vinculados à Assistência Social		0,00	0,00
Outras Destinações de Recursos		0,00	0,00
<b>Transferências Financeiras Recebidas (II)</b>		<b>839.300,00</b>	<b>727.500,00</b>
Transferências Recebidas para a Execução Orçamentária		839.300,00	727.500,00
Transferências Recebidas Independentes de Execução Orçamentária		0,00	0,00
Transferências Recebidas para Aportes de recursos para o RPPS		0,00	0,00
Transferências Recebidas para Aportes de recursos para o RGPS		0,00	0,00
<b>Recebimentos Extraorçamentários (III)</b>		<b>306.630,06</b>	<b>284.480,00</b>
Inscrição de Restos a Pagar Não Processados		0,00	0,00
Inscrição de Restos a Pagar Processados		177.503,43	156.198,54
Depósitos Restituíveis e Valores Vinculados		129.126,63	128.281,46
Outros Recebimentos Extraorçamentários		0,00	0,00
<b>Saldo do Exercício Anterior (IV)</b>		<b>2.643,64</b>	<b>611,16</b>
Caixa e Equivalentes de Caixa		2.643,64	611,16
Depósitos Restituíveis e Valores Vinculados		0,00	0,00
<b>TOTAL (V) = (I + II + III + IV)</b>		<b>1.940.368,16</b>	<b>1.658.937,60</b>



# Superintendência Cajazeirense de Trânsito

Superintendência Cajazeirense de Trânsito

Setor de Contabilidade

BALANÇO FINANCEIRO

Balancos Gerais - Exercício de 2018

DISPÊNDIOS	Nota	Exercício Atual	Exercício Anterior
<b>Despesa Orçamentária (VI)</b>		<b>1.687.555,57</b>	<b>1.538.340,63</b>
<b>Ordinária</b>		<b>1.687.555,57</b>	<b>1.538.340,63</b>
<b>Vinculada</b>		<b>0,00</b>	<b>0,00</b>
Recursos Destinados à Educação		0,00	0,00
Recursos Destinados à Saúde		0,00	0,00
Recursos Destinados à Previdência Social <input type="checkbox"/> RPPS		0,00	0,00
Recursos Destinados à Previdência Social <input type="checkbox"/> RGPS		0,00	0,00
Recursos Destinados à Assistência Social		0,00	0,00
Outras Destinações de Recursos		0,00	0,00
<b>Transferências Financeiras Concedidas (VII)</b>		<b>0,00</b>	<b>0,00</b>
Transferências Concedidas para a Execução Orçamentária		0,00	0,00
Transferências Concedidas Independentes de Execução Orçamentária		0,00	0,00
Transferências Concedidas para Aportes de recursos para o RPPS		0,00	0,00
Transferências Concedidas para Aportes de recursos para o RGPS		0,00	0,00
<b>Pagamentos Extraorçamentários (VIII)</b>		<b>248.153,75</b>	<b>117.953,33</b>
Pagamentos de Restos a Pagar Não Processados		0,00	0,00
Pagamentos de Restos a Pagar Processados		117.085,50	0,00
Depósitos Restituíveis e Valores Vinculados		131.068,25	117.953,33
Outros Pagamentos Extraorçamentários		0,00	0,00
<b>Saldo para o Exercício Seguinte (IX)</b>		<b>4.658,84</b>	<b>2.643,64</b>
Caixa e Equivalentes de Caixa		4.658,84	2.643,64
Depósitos Restituíveis e Valores Vinculados		0,00	0,00
<b>TOTAL (X) = (VI + VII + VIII + IX)</b>		<b>1.940.368,16</b>	<b>1.658.937,60</b>

CLAIR LEITÃO MARTINS  
Contadora Geral CPF:





# Superintendência Cajazeirense de Trânsito

Superintendência Cajazeirense de Trânsito

Setor de Contabilidade

BALANÇO FINANCEIRO

Balancos Gerais - Exercício de 2018

## DISPÊNDIOS

Nota

Exercício Atual

Exercício Anterior

477.984.084-87 CRC-PB  
4395/O-7

JOÃO VITOR MENDES DE  
ALMEIDA  
SUPERINTENDENTE



# Superintendência Cajazeirense de Trânsito

Superintendência Cajazeirense de Trânsito

Setor de Contabilidade

BALANÇO PATRIMONIAL

Balancos Gerais - Exercício de 2018

Exercício: 2018

ATIVO	Exercício Atual	Exercício Anterior
<b>Ativo Circulante</b>		
1.1.0.0.0.00.00 - Ativo Circulante	73.809,23	37.027,77
1.1.1.0.0.00.00 - Caixa e Equivalentes de Caixa	4.658,84	2.643,64
1.1.1.1.0.00.00 - Caixa e Equivalentes de Caixa em Moeda Nacional	4.658,84	2.643,64
1.1.1.1.1.00.00 - Caixa e Equivalentes de Caixa em Moeda Nacional - Consolidação	4.658,84	2.643,64
1.1.2.0.0.00.00 - Créditos a Curto Prazo	64.910,05	0,00
1.1.2.1.0.00.00 - Créditos Tributários a Receber	64.910,05	0,00
1.1.2.1.5.00.00 - Créditos Tributários a Receber - Inter OFSS - Município	64.910,05	0,00
1.1.3.0.0.00.00 - Demais Créditos e Valores a Curto Prazo	4.240,34	8.213,22
1.1.3.8.0.00.00 - Outros Créditos a Receber e Valores a Curto Prazo	4.240,34	8.213,22
1.1.3.8.1.00.00 - Outros Créditos a Receber e Valores a Curto Prazo - Consolidação	4.240,34	8.213,22
1.1.5.0.0.00.00 - Estoques	0,00	26.170,91
1.1.5.6.0.00.00 - Almoxarifado	0,00	26.170,91
1.1.5.6.1.00.00 - Almoxarifado - Consolidação	0,00	26.170,91
<b>Total do Ativo Circulante</b>	<b>73.809,23</b>	<b>37.027,77</b>
<b>Ativo Não Circulante</b>		
1.2.0.0.0.00.00 - Ativo não Circulante	581.470,20	572.457,20
1.2.1.0.0.00.00 - Ativo Realizável a Longo Prazo	152.345,02	152.345,02
1.2.1.2.0.00.00 - Demais Créditos e Valores a Longo Prazo (Realizável a Longo Prazo)	152.345,02	152.345,02
1.2.1.2.1.00.00 - Demais Créditos e Valores a Longo Prazo - Consolidação	152.345,02	152.345,02
1.2.1.2.1.04.00 - Créditos por Danos ao Patrimônio Provenientes de Créditos Administrativos	152.345,02	152.345,02
1.2.3.0.0.00.00 - Imobilizado	429.125,18	420.112,18
1.2.3.1.0.00.00 - Bens Moveis	429.125,18	420.112,18
1.2.3.1.1.00.00 - Bens Móveis - Consolidação	429.125,18	420.112,18
<b>Total do Ativo Não Circulante</b>	<b>581.470,20</b>	<b>572.457,20</b>
<b>TOTAL DO ATIVO</b>	<b>655.279,43</b>	<b>609.484,97</b>



# Superintendência Cajazeirense de Trânsito

Superintendência Cajazeirense de Trânsito

Setor de Contabilidade

BALANÇO PATRIMONIAL

Balancos Gerais - Exercício de 2018

Exercício: 2018

## PASSIVO E PATRIMÔNIO LÍQUIDO

Exercício Atual

Exercício Anterior

### Passivo Circulante

2.1.0.0.0.00.00 - Passivo Circulante	236.117,78	259.888,09
2.1.1.0.0.00.00 - Obrigações Trabalhistas, Previdenciárias e Assistenciais a Pagar a Curto Prazo	75.918,47	80.144,44
2.1.1.1.0.00.00 - Pessoal a Pagar	33.008,83	0,00
2.1.1.1.1.00.00 - Pessoal a Pagar - Consolidação	33.008,83	0,00
2.1.1.4.0.00.00 - Encargos Sociais a Pagar	42.909,64	80.144,44
2.1.1.4.2.00.00 - Encargos Sociais a Pagar - Intra OFSS	38.990,83	34.608,32
2.1.1.4.3.00.00 - Encargos Sociais a Pagar - Inter OFSS - União	3.918,81	45.536,12
2.1.3.0.0.00.00 - Fornecedores e Contas a Pagar a Curto Prazo	106.033,98	119.663,82
2.1.3.1.0.00.00 - Fornecedores e Contas a Pagar Nacionais a Curto Prazo	106.033,98	119.663,82
2.1.3.1.1.00.00 - Fornecedores e Contas a Pagar Nacionais a Curto Prazo - Consolidação	106.033,98	119.663,82
2.1.8.0.0.00.00 - Demais Obrigações a Curto Prazo	54.165,33	60.079,83
2.1.8.8.0.00.00 - Valores Restituíveis	54.165,33	60.079,83
2.1.8.8.1.00.00 - Valores Restituíveis - Consolidação	54.165,33	60.079,83

### Total do Passivo Circulante

**236.117,78**      **259.888,09**

### Passivo Não Circulante

2.2.0.0.0.00.00 - Passivo não-Circulante	130.067,36	98.269,40
2.2.1.0.0.00.00 - Obrigações Trabalhistas, Previdenciárias e Assistenciais a Pagar a Longo Prazo	130.067,36	98.269,40
2.2.1.4.0.00.00 - Encargos Sociais a Pagar	130.067,36	98.269,40
2.2.1.4.2.00.00 - Encargos Sociais a Pagar - Intra OFSS	32.026,69	0,00
2.2.1.4.3.00.00 - Encargos Sociais a Pagar - Inter OFSS - União	98.040,67	98.269,40

### Total do Passivo Não Circulante

**130.067,36**      **98.269,40**

### Patrimônio Líquido

2.3.0.0.0.00.00 - Patrimônio Líquido	289.094,29	51.908,22
2.3.7.0.0.00.00 - Resultados Acumulados	289.094,29	51.908,22
2.3.7.1.0.00.00 - Superávits ou Déficits Acumulados	289.094,29	51.908,22
2.3.7.1.1.00.00 - Superávits ou Déficits Acumulados - Consolidação	(177.512,16)	392.412,00
2.3.7.1.1.01.00 - Superávits ou Déficits do Exercício	(588.530,65)	(289.500,05)
2.3.7.1.1.02.00 - Superávits ou Déficits de Exercícios Anteriores	429.741,32	392.766,36
2.3.7.1.1.03.00 - Ajustes de Exercícios Anteriores	(18.722,83)	(354,36)
2.3.7.1.2.00.00 - Superávits ou Déficits Acumulados - Intra OFSS	690.301,83	(289.755,85)
2.3.7.1.2.01.00 - Superávits ou Déficits do Exercício	721.152,36	655.177,62
2.3.7.1.2.02.00 - Superávits ou Déficits de Exercícios Anteriores	(34.608,32)	(289.755,85)
2.3.7.1.2.03.00 - Ajustes de Exercícios Anteriores	3.757,79	0,00
2.3.7.1.3.00.00 - Superávits ou Déficits Acumulados - Inter OFSS - União	(222.692,31)	(38.544,00)
2.3.7.1.3.01.00 - Superávits ou Déficits do Exercício	(78.886,79)	(166.258,31)
2.3.7.1.3.02.00 - Superávits ou Déficits de Exercícios Anteriores	(143.805,52)	(38.544,00)
2.3.7.1.5.00.00 - Superávits ou Déficits Acumulados - Inter OFSS - Município	(1.003,07)	(12.203,93)
2.3.7.1.5.03.00 - Ajustes de Exercícios Anteriores	(1.003,07)	(12.203,93)

### Total do Patrimônio Líquido

**289.094,29**      **251.327,48**



# Superintendência Cajazeirense de Trânsito

Superintendência Cajazeirense de Trânsito

Setor de Contabilidade

BALANÇO PATRIMONIAL

Balancos Gerais - Exercício de 2018

Exercício: 2018

**TOTAL DO PASSIVO E PATRIMÔNIO LÍQUIDO**

**655.279,43**

**609.484,97**

\_\_\_\_\_  
CLAIR LEITÃO MARTINS  
Contadora Geral CPF:  
477.984.084-87 CRC-PB  
4395/O-7

\_\_\_\_\_  
JOÃO VITOR MENDES DE  
ALMEIDA  
SUPERINTENDENTE



## Superintendência Cajazeirense de Trânsito

Superintendência Cajazeirense de Trânsito

Setor de Contabilidade

BALANÇO PATRIMONIAL - QUADRO DOS ATIVOS E PASSIVOS FINANCEIROS E PERMANENTES (Lei nº 4.320/1964)

Balanços Gerais - Exercício de 2018

	Exercício Atual	Exercício Anterior
<b>Ativo (I)</b>		
Ativo Financeiro	8.899,18	10.856,86
Ativo Permanente	646.380,25	598.628,11
<b>Total do Ativo</b>	<b>655.279,43</b>	<b>609.484,97</b>
<b>Passivo (II)</b>		
Passivo Financeiro	236.624,61	260.394,92
Passivo Permanente	130.067,36	98.269,40
<b>Total do Passivo</b>	<b>366.691,97</b>	<b>358.664,32</b>
<b>Saldo Patrimonial (III) = (I - II)</b>	<b>288.587,46</b>	<b>250.820,65</b>

CLAIR LEITÃO MARTINS  
 Contadora Geral CPF:  
 477.984.084-87 CRC-PB  
 4395/O-7

JOÃO VITOR MENDES DE  
 ALMEIDA  
 SUPERINTENDENTE



## Superintendência Cajazeirense de Trânsito

Superintendência Cajazeirense de Trânsito

Setor de Contabilidade

BALANÇO PATRIMONIAL - QUADRO DO SUPERÁVIT / DÉFICIT FINANCEIRO (Lei nº 4.320/1964)

Balancos Gerais - Exercício de 2018

		Exercício Atual	Exercício Anterior
	<b>Fontes de Recursos</b>		
1001	RECURSOS ORDINÁRIOS	-227.725,43	-249.538,06
<b>Total das Fontes de Recursos</b>		<b>-227.725,43</b>	<b>-249.538,06</b>

CLAIR LEITÃO MARTINS  
 Contadora Geral CPF:  
 477.984.084-87 CRC-PB  
 4395/O-7

JOÃO VITOR MENDES DE  
 ALMEIDA  
 SUPERINTENDENTE



## Superintendência Cajazeirense de Trânsito

Superintendência Cajazeirense de Trânsito

Setor de Contabilidade

BALANÇO PATRIMONIAL - QUADRO DAS CONTAS DE COMPENSAÇÃO (Lei nº 4.320/1964)

Balanços Gerais - Exercício de 2018

	Exercício Atual	Exercício Anterior
<b>Atos Potenciais Ativos</b>		
Garantias e Contragarantias recebidas	0,00	0,00
Direitos Conveniados e outros instrumentos congêneres	0,00	0,00
Direitos Contratuais	0,00	0,00
Outros atos potenciais ativo	0,00	0,00
<b>Total dos Atos Potenciais Ativos</b>	<b>0,00</b>	<b>0,00</b>
<b>Atos Potenciais Passivos</b>		
Garantias e Contragarantias concedidas	0,00	0,00
Obrigações conveniadas e outros instrumentos congêneres	0,00	0,00
Obrigações contratuais	0,00	0,00
Outros atos potenciais passivos	0,00	0,00
<b>Total dos Atos Potenciais Passivos</b>	<b>0,00</b>	<b>0,00</b>

CLAIR LEITÃO MARTINS  
 Contadora Geral CPF:  
 477.984.084-87 CRC-PB  
 4395/O-7

JOÃO VITOR MENDES DE  
 ALMEIDA  
 SUPERINTENDENTE



## Superintendência Cajazeirense de Trânsito

Superintendência Cajazeirense de Trânsito

Setor de Contabilidade

DEMONSTRAÇÃO DAS VARIAÇÕES PATRIMONIAIS - Analítico

Balancos Gerais - Exercício de 2018

	Exercício Atual	Exercício Anterior
<b>Variações Patrimoniais Aumentativas</b>		
<b>Impostos, Taxas e Contribuições de Melhoria</b>	<b>88.621,44</b>	<b>61.419,85</b>
4.1.0.0.0.00.00 - Impostos, Taxas e Contribuições de Melhoria	88.621,44	61.419,85
4.1.2.0.0.00.00 - Taxas	88.621,44	61.419,85
4.1.2.2.0.00.00 - Taxas Pela Prestação de Serviços	88.621,44	61.419,85
4.1.2.2.1.00.00 - Taxas Pela Prestação de Serviços - Consolidação	88.621,44	61.419,85
<b>Variações Patrimoniais Aumentativas Financeiras</b>	<b>190,48</b>	<b>584.566,59</b>
4.4.0.0.0.00.00 - Variações Patrimoniais Aumentativas Financeiras	190,48	584.566,59
4.4.2.0.0.00.00 - Juros e Encargos de Mora	0,00	577.173,66
4.4.2.9.0.00.00 - Outros Juros e Encargos de Mora	0,00	577.173,66
4.4.2.9.1.00.00 - Outros Juros e Encargos de Mora - Consolidação	0,00	577.173,66
4.4.5.0.0.00.00 - Remuneração de Depósitos Bancários e Aplicações Financeiras	190,48	7.392,93
4.4.5.1.0.00.00 - Remuneração de Depósitos Bancários	190,48	7.392,93
4.4.5.1.1.00.00 - Remuneração de Depósitos Bancários - Consolidação	190,48	7.392,93
<b>Transferências e Delegações Recebidas</b>	<b>839.300,00</b>	<b>727.500,00</b>
4.5.0.0.0.00.00 - Transferências e Delegações Recebidas	839.300,00	727.500,00
4.5.1.0.0.00.00 - Transferências Intragovernamentais	839.300,00	727.500,00
4.5.1.1.0.00.00 - Transferências Recebidas para a Execução Orçamentária	839.300,00	727.500,00
4.5.1.1.2.00.00 - Transferências Recebidas para a Execução Orçamentária - Intra OFSS	839.300,00	727.500,00
<b>Valorização e Ganhos com Ativos e Desincorporação de Passivos</b>	<b>78.273,74</b>	<b>289.755,85</b>
4.6.0.0.0.00.00 - Valorização e Ganhos com Ativos e Desincorporação de Passivos	78.273,74	289.755,85
4.6.4.0.0.00.00 - Desincorporação de Passivos	78.273,74	289.755,85
4.6.4.0.1.00.00 - Ganhos com Desincorporação de Passivos - Consolidação	78.273,74	289.755,85
<b>Outras Variações Patrimoniais Aumentativas</b>	<b>767.892,59</b>	<b>10.461,80</b>
4.9.0.0.0.00.00 - Outras Variações Patrimoniais Aumentativas	767.892,59	10.461,80
4.9.9.0.0.00.00 - Diversas Variações Patrimoniais Aumentativas	767.892,59	10.461,80
4.9.9.9.0.00.00 - Variações Patrimoniais Aumentativas Decorrentes de Fatos Geradores Diversos	767.892,59	10.461,80
4.9.9.9.1.00.00 - Variações Patrimoniais Aumentativas Decorrentes de Fatos Geradores Diversos - Consolidação	767.892,59	10.461,80





## Superintendência Cajazeirense de Trânsito

Superintendência Cajazeirense de Trânsito

Setor de Contabilidade

DEMONSTRAÇÃO DAS VARIAÇÕES PATRIMONIAIS - Analítico

Balancos Gerais - Exercício de 2018

	Exercício Atual	Exercício Anterior
<b>Total das Variações Patrimoniais Aumentativas (I)</b>	<b>1.774.278,25</b>	<b>1.673.704,09</b>



## Superintendência Cajazeirense de Trânsito

Superintendência Cajazeirense de Trânsito

Setor de Contabilidade

DEMONSTRAÇÃO DAS VARIAÇÕES PATRIMONIAIS - Analítico

Balancos Gerais - Exercício de 2018

Exercício Atual

Exercício Anterior

### Variações Patrimoniais Diminutivas

#### Pessoal e Encargos

	<b>862.231,24</b>	<b>904.760,88</b>
3.1.0.0.0.00.00 - Pessoal e Encargos	862.231,24	904.760,88
3.1.1.0.0.00.00 - Remuneração a Pessoal	720.755,97	666.180,19
3.1.1.1.0.00.00 - Remuneração a Pessoal Ativo Civil <input type="checkbox"/> Abrangidos pelo RPPS	439.448,97	387.741,71
3.1.1.1.1.00.00 - Remuneração a Pessoal Ativo Civil <input type="checkbox"/> Abrangidos pelo RPPS - Consolidação	439.448,97	387.741,71
3.1.1.2.0.00.00 - Remuneração a Pessoal Ativo Civil - Abrangidos pelo RGPS	281.307,00	278.438,48
3.1.1.2.1.00.00 - Remuneração a Pessoal Ativo Civil - Abrangidos pelo RGPS - Consolidação	281.307,00	278.438,48
3.1.2.0.0.00.00 - Encargos Patronais	141.475,27	238.580,69
3.1.2.1.0.00.00 - Encargos Patronais - RPPS	82.363,16	72.322,38
3.1.2.1.2.00.00 - Encargos Patronais - RPPS - Intra OFSS	82.363,16	72.322,38
3.1.2.2.0.00.00 - Encargos Patronais - RGPS	59.112,11	166.258,31
3.1.2.2.3.00.00 - Encargos Patronais - RGPS - Inter OFSS - União	59.112,11	166.258,31

#### Uso de Bens, Serviços e Consumo de Capital Fixo

	<b>802.127,90</b>	<b>564.775,81</b>
3.3.0.0.0.00.00 - Uso de Bens, Serviços e Consumo de Capital Fixo	802.127,90	564.775,81
3.3.1.0.0.00.00 - Uso de Material de Consumo	342.969,63	269.694,82
3.3.1.1.0.00.00 - Consumo de Material	342.969,63	269.694,82
3.3.1.1.1.00.00 - Consumo de Material - Consolidação	342.969,63	269.694,82
3.3.2.0.0.00.00 - Serviços	459.158,27	295.080,99
3.3.2.1.0.00.00 - Diárias	11.370,00	7.260,00
3.3.2.1.1.00.00 - Diárias - Consolidação	11.370,00	7.260,00
3.3.2.2.0.00.00 - Serviços Terceiros - PF	133.643,88	97.073,00
3.3.2.2.1.00.00 - Serviços Terceiros - PF - Consolidação	133.643,88	97.073,00
3.3.2.3.0.00.00 - Serviços Terceiros - PJ	314.144,39	190.747,99
3.3.2.3.1.00.00 - Serviços Terceiros - PJ - Consolidação	314.144,39	190.747,99

#### Variações Patrimoniais Diminutivas Financeiras

	<b>13.101,06</b>	<b>0,00</b>
3.4.0.0.0.00.00 - Variações Patrimoniais Diminutivas Financeiras	13.101,06	0,00
3.4.3.0.0.00.00 - Variações Monetárias e Cambiais	13.101,06	0,00
3.4.3.9.0.00.00 - Outras Variações Monetárias e Cambiais	13.101,06	0,00
3.4.3.9.3.00.00 - Outras Variações Monetárias e Cambiais - Inter OFSS - União	13.101,06	0,00



## Superintendência Cajazeirense de Trânsito

Superintendência Cajazeirense de Trânsito

Setor de Contabilidade

DEMONSTRAÇÃO DAS VARIAÇÕES PATRIMONIAIS - Analítico

Balanços Gerais - Exercício de 2018

	Exercício Atual	Exercício Anterior
<b>Tributárias</b>	<b>43.083,13</b>	<b>4.478,26</b>
3.7.0.0.0.00.00 - Tributárias	43.083,13	4.478,26
3.7.1.0.0.00.00 - Impostos, Taxas e Contribuições de Melhoria	0,00	2.784,16
3.7.1.1.0.00.00 - Impostos	0,00	2.784,16
3.7.1.1.1.00.00 - Impostos- Consolidação	0,00	2.784,16
3.7.2.0.0.00.00 - Contribuições	43.083,13	1.694,10
3.7.2.1.0.00.00 - Contribuições Sociais	43.083,13	1.694,10
3.7.2.1.1.00.00 - Contribuições Sociais - Consolidação	625,03	1.694,10
3.7.2.1.2.00.00 - Contribuições Sociais - Intra OFSS	35.784,48	0,00
3.7.2.1.3.00.00 - Contribuições Sociais - Inter OFSS - União	6.673,62	0,00
<b>Outras Variações Patrimoniais Diminutivas</b>	<b>0,00</b>	<b>269,88</b>
3.9.0.0.0.00.00 - Outras Variações Patrimoniais Diminutivas	0,00	269,88
3.9.9.0.0.00.00 - Diversas Variações Patrimoniais Diminutivas	0,00	269,88
3.9.9.9.0.00.00 - Variações Patrimoniais Diminutivas Decorrentes de Fatos Geradores Diversos	0,00	269,88
3.9.9.9.1.00.00 - Variações Patrimoniais Diminutivas Decorrentes de Fatos Geradores Diversos - Consolidação	0,00	269,88
<b>Total das Variações Patrimoniais Diminutivas (II)</b>	<b>1.720.543,33</b>	<b>1.474.284,83</b>
<b>RESULTADO PATRIMONIAL DO PERÍODO (III) = (I - II)</b>	<b>53.734,92</b>	<b>199.419,26</b>

CLAIR LEITÃO MARTINS

Contadora Geral CPF:

477.984.084-87 CRC-PB

4395/O-7

**Superintendência Cajazeirense de Trânsito**

Superintendência Cajazeirense de Trânsito

Setor de Contabilidade

DEMONSTRAÇÃO DAS VARIAÇÕES PATRIMONIAIS - Analítico

Balanços Gerais - Exercício de 2018

Exercício Atual

Exercício Anterior

JOÃO VITOR MENDES DE  
ALMEIDA  
SUPERINTENDENTE



## Superintendência Cajazeirense de Trânsito

Superintendência Cajazeirense de Trânsito

Setor de Contabilidade

Demonstrativo da Dívida Fundada Interna - Anexo 16 - Lei Federal nº 4.320/64

Balanços Gerais - Exercício de 2018

Código	Autorização	Saldo Anterior	Movimento do Exercício			Saldo
			Novos Empréstimos +Júros e Correções	Resgates	Exclusão por Renegociação	
<b>0-Dívida Orçamentária</b>		<b>98.269,40</b>	<b>13.101,06</b>	<b>13.329,79</b>	<b>0,00</b>	<b>98.040,67</b>
<b>6-Dívida Contratual-Parcelamentos de Contrib. Sociais Previdenciárias (INSS/Previdência Própria)</b>		<b>98.269,40</b>	<b>13.101,06</b>	<b>13.329,79</b>	<b>0,00</b>	<b>98.040,67</b>
34	Lei Nº 00012017 - Data do Contrato 16/03/2017 - Credor INSS - INSTITUTO NACIONAL DO SEGURO SOCIAL Finalidade PAGAMENTO DE DEBITOS PREVIDENCIÁRIOS JUNTO AO INSS.	98.269,40	13.101,06	13.329,79	0,00	98.040,67
<b>1-Dívida Intra-Orçamentária</b>		<b>0,00</b>	<b>35.784,48</b>	<b>0,00</b>	<b>3.757,79</b>	<b>32.026,69</b>
<b>6-Dívida Contratual-Parcelamentos de Contrib. Sociais Previdenciárias (INSS/Previdência Própria)</b>		<b>0,00</b>	<b>35.784,48</b>	<b>0,00</b>	<b>3.757,79</b>	<b>32.026,69</b>
37	Lei Nº 2732/2018 - Data do Contrato 04/04/2018 - Credor IPAM - INSTITUTO DE PREVIDENCIA E ASSISTENCIA MUNICIPAL DE CAJAZEIRAS Finalidade PAGAMENTO DE CONTRIBUIÇÕES PATRONAIS EXERCICIO 2017.	0,00	35.784,48		3.757,79	32.026,69
	<b>Totais</b>	<b>98.269,40</b>	<b>48.885,54</b>	<b>13.329,79</b>	<b>3.757,79</b>	<b>130.067,36</b>

CLAIR LEITÃO MARTINS  
Contadora Geral CPF:  
477.984.084-87 CRC-PB  
4395/O-7

JOÃO VITOR MENDES DE  
ALMEIDA  
SUPERINTENDENTE



# Procuradoria Geral da Fazenda Nacional

Usuário: 04.342.393/0001-72 - MUNICIPIO DE CAJAZEIRAS SUPERINTENDENCIA DE TRANS:04342393000172

Consulta Adesão Migração DARF/DAS Sair

## CONSULTA DE PARCELAMENTOS

### Informações Gerais

Número do Parcelamento:	<b>1033705</b>	Nome Contribuinte:	<b>SCTRANS</b>	Parcelamento:	<b>PROGRAMA DE REGULARIZACAO TRIBUTARIA - PRT</b>	Data da validação:	-
Data da Adesão:	<b>13/03/2017 - 07:54</b>	CPF/CNPJ Contribuinte:	<b>04.342.393/0001-72</b>	Modalidade:	<b>PARCELAMENTO EM ATE 120 PRESTACOES - DIVIDA PREVIDENCIARIA - PESSOA JURIDICA</b>	Nº do recibo:	<b>00000000171354030735</b>
Situação:	<b>DEFERIDO E CONSOLIDADO</b>	Principal:	<b>59.006,19</b>	Data da Consolidação:	<b>13/03/2017</b>	Data do Deferimento:	<b>16/03/2017</b>
Data da Situação:	<b>16/03/2017</b>	Multa:	<b>11.801,26</b>	Data Liquidação Parc.:	-	Data Recurso Optante:	-
Quantidade de Parcelas:	<b>82</b>	Juros:	<b>19.502,03</b>	Data Comunicação ao Optante:	-	Data Envio Comunicação:	-
		Encargos/Honorários:	<b>18.061,72</b>	Data da Rescisão:	-	Data da Inadimplência:	-
		Honorários:	<b>0,00</b>	Impedimento da Rescisão:	<b>Não</b>		
		Valor Consolidado:	<b>108.371,20</b>	Impedimento da Liquidação:	<b>Não</b>		
		Saldo Devedor sem Juros:	<b>86.182,03</b>				
		Saldo Devedor com Juros:	<b>98.040,67</b>				

### Pagamentos

Pagamentos

Data	Tipo	Número	Principal	Multa	Juros	Encargos/Honorários	Total
13/03/2017	DARF/DAS	7171707260034292	550,02	110,00	181,83	168,32	1.010,17
25/04/2017	DARF/DAS	7171710063462607	555,52	111,10	183,64	170,01	1.020,27
19/06/2017	DARF/DAS	7171715964569860	564,98	112,99	186,77	172,91	1.037,65
10/07/2017	DARF/DAS	7171719147804596	569,43	113,88	188,25	174,27	1.045,83
10/07/2017	DARF/DAS	7171719147804596	569,43	113,88	188,25	174,27	1.045,83
30/08/2017	DARF/DAS	7171722237299700	573,84	114,76	189,68	175,63	1.053,91
29/09/2017	DARF/DAS	7171724807978592	578,24	115,64	191,16	176,96	1.062,00
31/10/2017	DARF/DAS	7171727938940640	581,76	116,35	192,29	178,06	1.068,46
30/11/2017	DARF/DAS	7171732418835902	585,28	117,05	193,48	179,12	1.074,93
28/12/2017	DARF/DAS	7171735676456836	588,41	117,68	194,50	180,09	1.080,68
31/01/2018	DARF/DAS	7171800417310014	591,38	118,27	195,50	180,99	1.086,14
27/03/2018	DARF/DAS	7171806027619648	661,22	132,24	218,57	202,37	1.214,40
27/03/2018	DARF/DAS	7171806027613178	597,16	119,43	197,40	182,76	1.096,75
30/04/2018	DARF/DAS	7171810159752530	664,45	132,89	219,63	203,36	1.220,33
30/05/2018	DARF/DAS	7171812485710352	667,61	133,52	220,69	204,33	1.226,15
28/06/2018	DARF/DAS	7171816299109639	670,78	134,15	221,74	205,30	1.231,97
31/07/2018	DARF/DAS	7171819036849776	673,95	134,79	222,77	206,27	1.237,78
30/08/2018	DARF/DAS	7171821876534241	677,22	135,41	223,92	207,27	1.243,82
01/10/2018	DARF/DAS	7171827429393558	683,54	136,69	226,03	209,21	1.255,47
29/10/2018	DARF/DAS	7171827429424550	683,54	136,69	226,03	209,21	1.255,47
30/11/2018	DARF/DAS	7171831820328287	686,83	137,35	227,11	210,22	1.261,51

Débitos

— Débitos

Debcad	Contribuinte (CPF/CNPJ)	Incluído em	Código Receita	Consolidado em	Valor Total
130756750	04.342.393/0001-72	13/03/2017 - 07:52	4156	13/03/2017	R\$ 72.625,81
133526526	04.342.393/0001-72	13/03/2017 - 07:52	4156	13/03/2017	R\$ 27.017,80
130756741	04.342.393/0001-72	13/03/2017 - 07:52	4133	13/03/2017	R\$ 8.727,59

— Créditos Informados

Prejuízo Fiscal

CPF/CNPJ	Alíquota	Montante Informado	Valor calculado
Nenhum registro encontrado			

Base de Cálculo Negativa

CPF/CNPJ	Alíquota	Montante Informado	Valor calculado
Nenhum registro encontrado			

Pedido Eletrônico de Restituição

CPF/CNPJ	Identificador PER	Montante Informado	Valor calculado
Nenhum registro encontrado			

— Ocorrências

Descrição	Hora	Data	CPF do Usuário	IP do Usuário	Detalhes
REQUERIMENTO DE ADESAO	07:54	13/03/2017	000.000.000-00	000.000.000.000	
CONSOLIDACAO	07:54	13/03/2017	000.000.000-00	000.000.000.000	
INCLUSAO DE PAGAMENTO	01:12	16/03/2017	000.000.000-00	-	DT ARREC: 13/03/2017 VALOR R\$ 1.010,17
DEFERIMENTO	07:39	16/03/2017	000.000.000-00	-	

PGFN - Todos os direitos reservados  
 Esplanada dos Ministérios - Bloco "P" - 8º andar - CEP: 70.048-900 Brasília/DF



Descrição	Hora	Data	CPF do Usuário	IP do Usuário	Detalhes
REQUERIMENTO DE ADESAO	07:54	13/03/2017	000.000.000-00	000.000.000.000	
CONSOLIDACAO	07:54	13/03/2017	000.000.000-00	000.000.000.000	
INCLUSAO DE PAGAMENTO	01:12	16/03/2017	000.000.000-00	-	DT ARREC: 13/03/2017 VALOR R\$ 1.010,17
DEFERIMENTO	07:39	16/03/2017	000.000.000-00	-	
INCLUSAO DE PAGAMENTO	01:05	27/04/2017	000.000.000-00	-	DT ARREC: 25/04/2017 VALOR R\$ 1.020,27
INCLUSAO DE PAGAMENTO	00:47	21/06/2017	000.000.000-00	-	DT ARREC: 19/06/2017 VALOR R\$ 1.037,65
INCLUSAO DE PAGAMENTO	00:36	12/07/2017	000.000.000-00	-	DT ARREC: 10/07/2017 VALOR R\$ 1.045,83
INCLUSAO DE PAGAMENTO	00:36	12/07/2017	000.000.000-00	-	DT ARREC: 10/07/2017 VALOR R\$ 1.045,83
INCLUSAO DE PAGAMENTO	01:09	01/09/2017	000.000.000-00	-	DT ARREC: 30/08/2017 VALOR R\$ 1.053,91
INCLUSAO DE PAGAMENTO	02:35	03/10/2017	000.000.000-00	-	DT ARREC: 29/09/2017 VALOR R\$ 1.062,00
INCLUSAO DE PAGAMENTO	02:57	02/11/2017	000.000.000-00	-	DT ARREC: 31/10/2017 VALOR R\$ 1.068,46
INCLUSAO DE PAGAMENTO	02:43	02/12/2017	000.000.000-00	-	DT ARREC: 30/11/2017 VALOR R\$ 1.074,93
INCLUSAO DE PAGAMENTO	01:46	30/12/2017	000.000.000-00	-	DT ARREC: 28/12/2017 VALOR R\$ 1.080,68
INCLUSAO DE PAGAMENTO	01:30	02/02/2018	000.000.000-00	-	DT ARREC: 31/01/2018 VALOR R\$ 1.086,14
INCLUSAO DE PAGAMENTO	00:01	29/03/2018	000.000.000-00	-	DT ARREC: 27/03/2018 VALOR R\$ 1.214,40
INCLUSAO DE PAGAMENTO	00:01	29/03/2018	000.000.000-00	-	DT ARREC: 27/03/2018 VALOR R\$ 1.096,75
INCLUSAO DE PAGAMENTO	00:42	03/05/2018	000.000.000-00	-	DT ARREC: 30/04/2018 VALOR R\$ 1.220,33
INCLUSAO DE PAGAMENTO	00:42	02/06/2018	000.000.000-00	-	DT ARREC: 30/05/2018 VALOR R\$ 1.226,15
INCLUSAO DE PAGAMENTO	00:12	30/06/2018	000.000.000-00	-	DT ARREC: 28/06/2018 VALOR R\$ 1.231,97
INCLUSAO DE PAGAMENTO	00:31	04/08/2018	000.000.000-00	-	DT ARREC: 31/07/2018 VALOR R\$ 1.237,78
INCLUSAO DE PAGAMENTO	00:09	01/09/2018	000.000.000-00	-	DT ARREC: 30/08/2018 VALOR R\$ 1.243,82
INCLUSAO DE PAGAMENTO	23:53	02/10/2018	000.000.000-00	-	DT ARREC: 01/10/2018 VALOR R\$ 1.255,47
INCLUSAO DE PAGAMENTO	00:18	31/10/2018	000.000.000-00	ELETRONICO	DT ARREC: 29/10/2018 VALOR R\$ 1.255,47
INCLUSAO DE PAGAMENTO	00:34	04/12/2018	000.000.000-00	ELETRONICO	DT ARREC: 30/11/2018 VALOR R\$ 1.261,51

Parcelas

Nr. Parcela	Tipo	Valor Originário	Valor Principal	Valor Multa	Valor Juros	Valor Encargos/Honorários	Valor Saldo Devedor	Data Vencimento Parcela	Situação da Parcela
0001	Parcela Básica	1.010,17	550,02	110,00	181,78	168,36	0,00	31/03/2017	Quitada
0002	Parcela	1.010,17	550,02	110,00	181,78	168,36	0,00	28/04/2017	Quitada
0003	Parcela	1.010,17	550,02	110,00	181,78	168,36	0,00	31/05/2017	Quitada
0004	Parcela	1.010,17	550,02	110,00	181,78	168,36	0,00	30/06/2017	Quitada
0005	Parcela	1.010,17	550,02	110,00	181,78	168,36	0,00	31/07/2017	Quitada
0006	Parcela	1.010,17	550,02	110,00	181,78	168,36	0,00	31/08/2017	Quitada
0007	Parcela	1.010,17	550,02	110,00	181,78	168,36	0,00	29/09/2017	Quitada
0008	Parcela	1.010,17	550,02	110,00	181,78	168,36	0,00	31/10/2017	Quitada
0009	Parcela	1.010,17	550,02	110,00	181,78	168,36	0,00	30/11/2017	Quitada
0010	Parcela	1.010,17	550,02	110,00	181,78	168,36	0,00	28/12/2017	Quitada
0011	Parcela	1.010,17	550,02	110,00	181,78	168,36	0,00	31/01/2018	Quitada
0012	Parcela	1.010,17	550,02	110,00	181,78	168,36	0,00	28/02/2018	Quitada
0013	Parcela	1.118,54	609,03	121,80	201,28	186,42	0,00	29/03/2018	Quitada
0014	Parcela	1.118,54	609,03	121,80	201,28	186,42	0,00	30/04/2018	Quitada
0015	Parcela	1.118,54	609,03	121,80	201,28	186,42	0,00	30/05/2018	Quitada
0016	Parcela	1.118,54	609,03	121,80	201,28	186,42	0,00	29/06/2018	Quitada
0017	Parcela	1.118,54	609,03	121,80	201,28	186,42	0,00	31/07/2018	Quitada
0018	Parcela	1.118,54	609,03	121,80	201,28	186,42	0,00	31/08/2018	Quitada
0019	Parcela	1.118,54	609,03	121,80	201,28	186,42	0,00	28/09/2018	Quitada
0020	Parcela	1.118,54	609,03	121,80	201,28	186,42	0,00	31/10/2018	Quitada
0021	Parcela	1.118,54	609,03	121,80	201,28	186,42	0,00	30/11/2018	Quitada
0022	Parcela	1.118,54	609,03	121,80	201,28	186,42	1.118,51	28/12/2018	Vencida

PGFN - Todos os direitos reservados  
 Esplanada dos Ministérios - Bloco "P" - 8º andar - CEP: 70.048-900 Brasília/DF

0023	Parcela	1.118,54	609,03	121,80	201,28	186,42	1.118,55	31/01/2019	A vencer
0024	Parcela	1.118,54	609,03	121,80	201,28	186,42	1.118,55	28/02/2019	A vencer
0025	Parcela	1.226,92	668,03	133,60	220,79	204,48	1.226,93	29/03/2019	A vencer
0026	Parcela	1.226,92	668,03	133,60	220,79	204,48	1.226,93	30/04/2019	A vencer
0027	Parcela	1.226,92	668,03	133,60	220,79	204,48	1.226,93	31/05/2019	A vencer
0028	Parcela	1.226,92	668,03	133,60	220,79	204,48	1.226,93	28/06/2019	A vencer
0029	Parcela	1.226,92	668,03	133,60	220,79	204,48	1.226,93	31/07/2019	A vencer
0030	Parcela	1.226,92	668,03	133,60	220,79	204,48	1.226,93	30/08/2019	A vencer
0031	Parcela	1.226,92	668,03	133,60	220,79	204,48	1.226,93	30/09/2019	A vencer
0032	Parcela	1.226,92	668,03	133,60	220,79	204,48	1.226,93	31/10/2019	A vencer
0033	Parcela	1.226,92	668,03	133,60	220,79	204,48	1.226,93	29/11/2019	A vencer
0034	Parcela	1.226,92	668,03	133,60	220,79	204,48	1.226,93	30/12/2019	A vencer
0035	Parcela	1.226,92	668,03	133,60	220,79	204,48	1.226,93	31/01/2020	A vencer
0036	Parcela	1.226,92	668,03	133,60	220,79	204,48	1.226,93	28/02/2020	A vencer
0037	Parcela	1.480,50	806,11	161,22	266,42	246,74	1.480,51	31/03/2020	A vencer
0038	Parcela	1.480,50	806,11	161,22	266,42	246,74	1.480,51	30/04/2020	A vencer
0039	Parcela	1.480,50	806,11	161,22	266,42	246,74	1.480,51	29/05/2020	A vencer
0040	Parcela	1.480,50	806,11	161,22	266,42	246,74	1.480,51	30/06/2020	A vencer
0041	Parcela	1.480,50	806,11	161,22	266,42	246,74	1.480,51	31/07/2020	A vencer
0042	Parcela	1.480,50	806,11	161,22	266,42	246,74	1.480,51	31/08/2020	A vencer
0043	Parcela	1.480,50	806,11	161,22	266,42	246,74	1.480,51	30/09/2020	A vencer
0044	Parcela	1.480,50	806,11	161,22	266,42	246,74	1.480,51	30/10/2020	A vencer
0045	Parcela	1.480,50	806,11	161,22	266,42	246,74	1.480,51	30/11/2020	A vencer
0046	Parcela	1.480,50	806,11	161,22	266,42	246,74	1.480,51	30/12/2020	A vencer
0047	Parcela	1.480,50	806,11	161,22	266,42	246,74	1.480,51	29/01/2021	A vencer
0048	Parcela	1.480,50	806,11	161,22	266,42	246,74	1.480,51	26/02/2021	A vencer

PGFN - Todos os direitos reservados  
 Esplanada dos Ministérios - Bloco "P" - 8º andar - CEP: 70.048-900 Brasília/DF

0048	Parcela	1.480,50	806,11	161,22	266,42	246,74	1.480,51	26/02/2021	A vencer
0049	Parcela	1.480,50	806,11	161,22	266,42	246,74	1.480,51	31/03/2021	A vencer
0050	Parcela	1.480,50	806,11	161,22	266,42	246,74	1.480,51	30/04/2021	A vencer
0051	Parcela	1.480,50	806,11	161,22	266,42	246,74	1.480,51	31/05/2021	A vencer
0052	Parcela	1.480,50	806,11	161,22	266,42	246,74	1.480,51	30/06/2021	A vencer
0053	Parcela	1.480,50	806,11	161,22	266,42	246,74	1.480,51	30/07/2021	A vencer
0054	Parcela	1.480,50	806,11	161,22	266,42	246,74	1.480,51	31/08/2021	A vencer
0055	Parcela	1.480,50	806,11	161,22	266,42	246,74	1.480,51	30/09/2021	A vencer
0056	Parcela	1.480,50	806,11	161,22	266,42	246,74	1.480,51	29/10/2021	A vencer
0057	Parcela	1.480,50	806,11	161,22	266,42	246,74	1.480,51	30/11/2021	A vencer
0058	Parcela	1.480,50	806,11	161,22	266,42	246,74	1.480,51	30/12/2021	A vencer
0059	Parcela	1.480,50	806,11	161,22	266,42	246,74	1.480,51	31/01/2022	A vencer
0060	Parcela	1.480,50	806,11	161,22	266,42	246,74	1.480,51	25/02/2022	A vencer
0061	Parcela	1.480,50	806,11	161,22	266,42	246,74	1.480,51	31/03/2022	A vencer
0062	Parcela	1.480,50	806,11	161,22	266,42	246,74	1.480,51	29/04/2022	A vencer
0063	Parcela	1.480,50	806,11	161,22	266,42	246,74	1.480,51	31/05/2022	A vencer
0064	Parcela	1.480,50	806,11	161,22	266,42	246,74	1.480,51	30/06/2022	A vencer
0065	Parcela	1.480,50	806,11	161,22	266,42	246,74	1.480,51	29/07/2022	A vencer
0066	Parcela	1.480,50	806,11	161,22	266,42	246,74	1.480,51	31/08/2022	A vencer
0067	Parcela	1.480,50	806,11	161,22	266,42	246,74	1.480,51	30/09/2022	A vencer
0068	Parcela	1.480,50	806,11	161,22	266,42	246,74	1.480,51	31/10/2022	A vencer
0069	Parcela	1.480,50	806,11	161,22	266,42	246,74	1.480,51	30/11/2022	A vencer
0070	Parcela	1.480,50	806,11	161,22	266,42	246,74	1.480,51	29/12/2022	A vencer
0071	Parcela	1.480,50	806,11	161,22	266,42	246,74	1.480,51	31/01/2023	A vencer
0072	Parcela	1.480,50	806,11	161,22	266,42	246,74	1.480,51	28/02/2023	A vencer
0073	Parcela	1.480,50	806,11	161,22	266,42	246,74	1.480,51	31/03/2023	A vencer

PGFN - Todos os direitos reservados  
Esplanada dos Ministérios - Bloco "P" - 8º andar - CEP: 70.048-900 Brasília/DF

0061	Parcela	1.480,50	806,11	161,22	266,42	246,74	1.480,51	31/03/2022	A vencer
0062	Parcela	1.480,50	806,11	161,22	266,42	246,74	1.480,51	29/04/2022	A vencer
0063	Parcela	1.480,50	806,11	161,22	266,42	246,74	1.480,51	31/05/2022	A vencer
0064	Parcela	1.480,50	806,11	161,22	266,42	246,74	1.480,51	30/06/2022	A vencer
0065	Parcela	1.480,50	806,11	161,22	266,42	246,74	1.480,51	29/07/2022	A vencer
0066	Parcela	1.480,50	806,11	161,22	266,42	246,74	1.480,51	31/08/2022	A vencer
0067	Parcela	1.480,50	806,11	161,22	266,42	246,74	1.480,51	30/09/2022	A vencer
0068	Parcela	1.480,50	806,11	161,22	266,42	246,74	1.480,51	31/10/2022	A vencer
0069	Parcela	1.480,50	806,11	161,22	266,42	246,74	1.480,51	30/11/2022	A vencer
0070	Parcela	1.480,50	806,11	161,22	266,42	246,74	1.480,51	29/12/2022	A vencer
0071	Parcela	1.480,50	806,11	161,22	266,42	246,74	1.480,51	31/01/2023	A vencer
0072	Parcela	1.480,50	806,11	161,22	266,42	246,74	1.480,51	28/02/2023	A vencer
0073	Parcela	1.480,50	806,11	161,22	266,42	246,74	1.480,51	31/03/2023	A vencer
0074	Parcela	1.480,50	806,11	161,22	266,42	246,74	1.480,51	28/04/2023	A vencer
0075	Parcela	1.480,50	806,11	161,22	266,42	246,74	1.480,51	31/05/2023	A vencer
0076	Parcela	1.480,50	806,11	161,22	266,42	246,74	1.480,51	30/06/2023	A vencer
0077	Parcela	1.480,50	806,11	161,22	266,42	246,74	1.480,51	31/07/2023	A vencer
0078	Parcela	1.480,50	806,11	161,22	266,42	246,74	1.480,51	31/08/2023	A vencer
0079	Parcela	1.480,50	806,11	161,22	266,42	246,74	1.480,51	29/09/2023	A vencer
0080	Parcela	1.480,50	806,11	161,22	266,42	246,74	1.480,51	31/10/2023	A vencer
0081	Parcela	1.480,50	806,11	161,22	266,42	246,74	1.480,51	30/11/2023	A vencer
0082	Parcela	1.480,50	806,11	161,22	266,42	246,74	1.480,46	28/12/2023	A vencer

← Retornar

<https://sisparnet.pgfn.fazenda.gov.br/sisparInternet/consolidadoParcelamento.jsf>

12

Município de Cajazeiras  
**PODER EXECUTIVO  
MUNICIPAL**
  
**Diário Oficial**
**NOVA ERA**

Fundado Pela Lei Nº 617 de 30 de Janeiro de 1977 - DIÁRIO OFICIAL Nº 70 | 2018 - CAJAZEIRAS - PB, 24 | ABRIL | 2018

**DEMONSTRATIVO CONSOLIDADO DE PARCELAMENTO - DCP****1. IDENTIFICAÇÃO DO PLANO**

CNPJ: 08.923.971/0001-15      Número do acordo: 00559/2018      Data de consolidação do Termo: 04/04/2018  
 Ente: Prefeitura Municipal de Cajazeiras / PB      Data de assinatura do Termo: 04/04/2018  
 Título: PARCELAMENTO PATRONAL - CUST. SUPLEMENTAR SCTTRANS      Data de vencimento da 1ª: 30/05/2018  
 Lei autorizativa do parcelamento: 2732/2018

**2. RESULTADO DA RUBRICA**

Rubrica: Contribuição Patronal  
 Competência: Inicial: 08/2017      Final: 13/2017      Quantidade de Parcelas: 60  
 Diferença apurada: 34.515,11      Diferença apurada atualizada: 35.784,48  
 Valor da parcela na data de consolidação: 596,41

## Critérios de atualização para consolidação do débito:

Índice: IPCA      Taxa de juros: 0,50 am      Tipo de juros: Simples      Multa:

## Critérios de atualização das parcelas vencidas:

Índice: IPCA      Taxa de juros: 0,50 am      Tipo de juros: Simples

## Critérios de atualização das parcelas vencidas:

Índice: IPCA      Taxa de juros: 0,50 am      Tipo de juros: Simples      Multa: 1,00 %

**DEMONSTRATIVO CONSOLIDADO DE PARCELAMENTO - DCP****3. LANÇAMENTOS DA RUBRICA**

COMPETÊNCIA	DIFERENÇA APURADA	ÍNDICE(%)	VARIAÇÃO(%)	ATUALIZAÇÃO	JUROS PERC.(%)	JUROS	MULTA	DIFERENÇA ATUALIZADA
08/2017	6.174,93	0,19	2,02	124,73	3,50	220,49		6.520,15
09/2017	5.319,13	0,16	1,85	98,40	3,00	162,53		5.580,06
10/2017	5.841,94	0,42	1,43	83,54	2,50	148,14		6.073,62
11/2017	5.439,23	0,28	1,14	62,01	2,00	110,02		5.611,26
12/2017	5.353,90	0,44	0,70	37,48	1,50	80,87		5.472,25
13/2017	6.385,98		0,70	44,70	1,50	96,46		6.527,14
<b>TOTAL:</b>	<b>34.515,11</b>			<b>450,86</b>		<b>818,51</b>		<b>35.784,48</b>

Cartório Antonio Holanda

Rua Odilon Cavalcante, 81-Centro

A presente fotocópia confere com a original exibida nestas Notas.  
 CONFERIDO (Assinatura). DOU FÉ. CAJAZEIRAS-PB-Paraíba,  
 25/04/2018.

MARIA DOLORES LIRA DE SOUZA  
 Selo Digital de fiscalização Tipo Normal C-AGU36394-DWMA  
 Confira os dados do ato em <https://selodigital.tjpb.jus.br>  
 EMOLUM. R\$: 2,84 FARPEN R\$: 0,28 FÉPJ R\$: 0,57  
 VÁLIDO SOMENTE COM SELO DE AUTENTICIDADE

**DEMONSTRATIVO CONSOLIDADO****4. ASSINATURAS**

ENTE: Prefeitura Municipal de Cajazeiras / PB - 08.923.971/0001-15  
 Representante Legal: 091.718.434-34 - JOSE ALDEMIRO MEIRELES DE ALMEIDA

Data: / / Assinatura: \_\_\_\_\_

UNIDADE GESTORA: MUNICIPIO DE CAJAZEIRAS IPAM - INSTITUTO DE PREVIDENCIA E ASSISTENCIA SOCIAL MUNICIPAL - 12.724.464/0001-20  
 Representante Legal: 258.993.668-00 - ARMANDO VIANA LEITE

Data: / / Assinatura: \_\_\_\_\_

**TESTEMUNHAS:**

Nome: LAESSO ANTONIO SOUZA ABREU  
 Cargo: DIRETOR DE TRIBUTOS  
 CPF: 069.333.234-47

Nome: JOSE JESUS MAURERA MARTINEZ  
 Cargo: SECRETARIO DE FAZENDA PUBLICA  
 CPF: 118.562.623-91





## Superintendência Cajazeirense de Trânsito

Superintendência Cajazeirense de Trânsito

Setor de Contabilidade

Demonstrativo da Dívida Fundada Externa - Anexo 16 - Lei Federal nº 4.320/64

Balanços Gerais - Exercício de 2018

Código	Autorização	Saldo Anterior	Movimento do Exercício			Saldo
			Novos Empréstimos +Júros e Correções	Resgates	Exclusão por Renegociação	
	NADA A REGISTRAR	0,00	0,00	0,00	0,00	0,00
	<b>Totais</b>	<b>0,00</b>	<b>0,00</b>	<b>0,00</b>	<b>0,00</b>	<b>0,00</b>

CLAIR LEITÃO MARTINS  
Contadora Geral CPF:  
477.984.084-87 CRC-PB  
4395/O-7

JOÃO VITOR MENDES DE  
ALMEIDA  
SUPERINTENDENTE





# Superintendência Cajazeirense de Trânsito

Superintendência Cajazeirense de Trânsito

Setor de Contabilidade

Demonstrativo da Dívida Flutuante - Anexo 17 - Lei Federal nº 4.320/64

Balancos Gerais - Exercício de 2018

Títulos	Saldo do Exercício Anterior	Movimento do Exercício		Saldo Atual
		Inscrição	Baixas	
<b>0-Consignações</b>	<b>60.079,83</b>	<b>120.442,73</b>	<b>126.357,23</b>	<b>54.165,33</b>
<b>Consignações <input type="checkbox"/> INSS</b>	<b>9.788,87</b>	<b>25.880,42</b>	<b>26.881,94</b>	<b>8.787,35</b>
000002 Consignacao - INSS	9.788,87	25.880,42	26.881,94	8.787,35
<b>Consignações <input type="checkbox"/> IR</b>	<b>20.757,06</b>	<b>21.036,64</b>	<b>20.180,65</b>	<b>21.613,05</b>
000003 Consignacao - IRRF	20.757,06	21.036,64	20.180,65	21.613,05
<b>Consignações - ISS</b>	<b>26,56</b>	<b>225,00</b>	<b>225,00</b>	<b>26,56</b>
000001 Consignacao - ISS	26,56	225,00	225,00	26,56
<b>Consignações <input type="checkbox"/> Outras</b>	<b>8.631,04</b>	<b>590,22</b>	<b>543,42</b>	<b>8.677,84</b>
000005 Falta N/Justificada	644,77	0,00	0,00	644,77
000008 AASTRAC (ASSOCIAÇÃO DOS AGENTES TRANSITO)	122,47	0,00	0,00	122,47
000009 RESTITUIÇÃO (AJUSTE SD)	5.140,10	0,00	0,00	5.140,10
000016 ADIANTAMENTO DE SALARIO	1.769,28	0,00	0,00	1.769,28
000019 Outras Consignações	49,09	0,00	0,00	49,09
000038 CONVENIO SCTRANS/ARAJARA PARK	857,15	514,80	468,00	903,95
000053 EMPREENDER	48,18	75,42	75,42	48,18
<b>Consignações <input type="checkbox"/> Previdência Própria</b>	<b>16.537,57</b>	<b>37.679,42</b>	<b>43.597,17</b>	<b>10.619,82</b>
000004 Consignacao - IPAM	16.537,57	37.679,42	43.597,17	10.619,82
<b>Consignações Empréstimos</b>	<b>4.338,73</b>	<b>35.031,03</b>	<b>34.929,05</b>	<b>4.440,71</b>
000041 EMPRESTIMO	4.338,73	35.031,03	34.929,05	4.440,71
<b>1-Restos a Pagar</b>	<b>200.315,09</b>	<b>177.503,43</b>	<b>195.359,24</b>	<b>182.459,28</b>
<b>Exercício de 2011</b>	<b>2.633,70</b>	<b>0,00</b>	<b>2.633,70</b>	<b>0,00</b>
000015 RESTOS A PAGAR - 2011	2.633,70	0,00	2.633,70	0,00
<b>Exercício de 2016</b>	<b>41.482,85</b>	<b>0,00</b>	<b>38.544,00</b>	<b>2.938,85</b>
000061 Superintendência Cajazeirense de Trânsito-2016	41.482,85	0,00	38.544,00	2.938,85
<b>Exercício de 2017</b>	<b>156.198,54</b>	<b>0,00</b>	<b>154.181,54</b>	<b>2.017,00</b>
000062 Superintendência Cajazeirense de Trânsito-2017	156.198,54	0,00	154.181,54	2.017,00
<b>Exercício de 2018</b>	<b>0,00</b>	<b>177.503,43</b>	<b>0,00</b>	<b>177.503,43</b>
002011 Superintendência Cajazeirense de Trânsito	0,00	177.503,43	0,00	177.503,43
<b>Total Geral</b>	<b>260.394,92</b>	<b>297.946,16</b>	<b>321.716,47</b>	<b>236.624,61</b>



## Superintendência Cajazeirense de Trânsito

Superintendência Cajazeirense de Trânsito

Setor de Contabilidade

Demonstrativo da Dívida Flutuante - Anexo 17 - Lei Federal nº 4.320/64

Balancos Gerais - Exercício de 2018

Títulos	Saldo do Exercício Anterior	Movimento do Exercício		Saldo Atual
		Inscrição	Baixas	

CLAIR LEITÃO MARTINS  
 Contadora Geral CPF:  
 477.984.084-87 CRC-PB  
 4395/O-7

JOÃO VITOR MENDES DE  
 ALMEIDA  
 SUPERINTENDENTE



**Superintendência Cajazeirense de Trânsito**  
 Superintendência Cajazeirense de Trânsito  
 Setor de Contabilidade  
 Dezembro de 2018

**Balancos Gerais - Termo de Conferência de Caixa (Resolução RN-TCE/PB - 03/2010)**

Aos 31 dias do mês de Dezembro de 2018 Superintendência Cajazeirense de Trânsito foi realizada a conferência de valores ficando constatada a existência de valores na ordem de R\$ 4.658,84 (Quatro Mil, Seiscentos e Cinquenta e Oito Reais e Oitenta e Quatro Centavos), conforme especificação abaixo:

Em Tesouraria	R\$	0,00
Em Bancos	R\$	4.658,84

Tesouraria da Superintendência Cajazeirense de Trânsito, em 31 de Dezembro de 2018.

  
 \_\_\_\_\_  
 MARIA JOSE FERNANDES DA  
 SILVA  
 TESOUREIRA

  
 \_\_\_\_\_  
 JOÃO VITOR MENDES DE  
 ALMEIDA  
 SUPERINTENDENTE

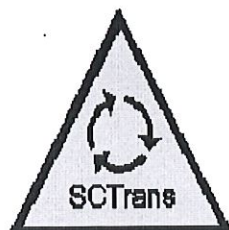

ESTADO DA PARAÍBA

# SCTRANS

Superintendência Cajazeirense de Transportes e Trânsito

## DECLARAÇÃO

Declaramos, para os devidos fins, que a Superintendência Cajazeirense de Transportes e Trânsito - SCTRANS, CNPJ nº 04.342.393/0001-72, não possui convênios vigentes, bem como não realizou nenhum convenio no exercício.

Informamos também que esta Autarquia Municipal não possui nenhum inquérito administrativo aberto ou concluso no exercício vigente.

Cajazeiras, 07 de março de 2019.

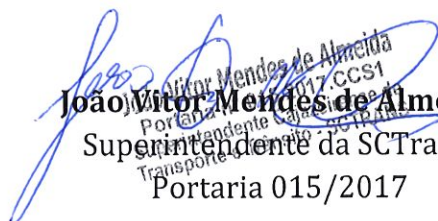
  
João Vitor Mendes de Almeida  
Portaria 015/2017  
Superintendente da SCTRANS  
Transportes e Trânsito

Rua Barão do Rio Branco, nº568 – Centro – Cajazeiras (PB), CEP 58.900.000

Tele-Fax:(83) 3531.5630 – [sctrans@cajazeiras.pb.gov.br](mailto:sctrans@cajazeiras.pb.gov.br)

PREFEITURA MUNICIPAL DE CAJAZEIRAS

UNIDADE: SCTRANS-SUPERINTENDÊNCIA CAJAZEIRENSE DE TRANSPORTES E TRÂNSITO

LOCALIDADE: RUA BARÃO DO RIO BRANCO,309,CENTRO, CAJAZEIRAS-PB

SECRETÁRIO: JOÃO VITOR MENDES DE ALMEIDA – EXERCÍCIO- 2018

Descrição	Quantidade	Entrada	Fornecedor	Nota Fiscal
Alicate universal n8+ch.fen 1/8x3 Tramontina	2	01/03/2018	ALVES E FREITAS LTDA-ME	00.001.920
Botina n°39 BCV0039 Vonder	2	01/03/2018	ALVES E FREITAS LTDA-ME	---
Cabo PP 2 X 1,50MM CONDUMIG	50	01/03/2018	ALVES E FREITAS LTDA-ME	---
Cabo PP 5 X 1,50MM 1KV IBERICA	50	01/03/2018	ALVES E FREITAS LTDA-ME	---
Chave fenda ¼ X 5 Tramontina	5	01/03/2018	ALVES E FREITAS LTDA-ME	---
Chave fenda ¼ X 8 Tramontina	5	01/03/2018	ALVES E FREITAS LTDA-ME	---
Chave fenda 3/16 X6 Tramontina	5	01/03/2018	ALVES E FREITAS LTDA-ME	---
Chave teste digital	1	01/03/2018	ALVES E FREITAS LTDA-ME	---
Cinto de segurança CGE700 Carbografite	1	01/03/2018	ALVES E FREITAS LTDA-ME	---
Diodo In 4148	500	01/03/2018	ALVES E FREITAS LTDA-ME	---
Lâmpada bulbo Led 100w biv 3000K E27 Ilum	15	01/03/2018	ALVES E FREITAS LTDA-ME	---
Lâmpada flúor. 3U 20w 220v Golden	10	01/03/2018	ALVES E FREITAS LTDA-ME	---
Luva tricotada pigmen.1lado BR. Kalipso	25	01/03/2018	ALVES E FREITAS LTDA-ME	---
Rele Fotoeletrico Mapreton (azul)	10	01/03/2018	ALVES E FREITAS LTDA-ME	---
Transformador 12+12V/1ª Fox	80	01/03/2018	ALVES E FREITAS LTDA-ME	---
Transistor BT 139-600	300	01/03/2018	ALVES E FREITAS LTDA-ME	---
Arame Galvanizado 1.24-18-1kg-6215-M	3	11/07/2018	YAMA	000.050.047
Cadeado tetra 5 Mm Piller	5	11/07/2018	YAMA	---
Cimento Cpii-Z-32 Rsnbr5737,nbr11578 50 M	120	11/07/2018	YAMA	---

12	11/07/2018	YAMA	---
12	11/07/2018	YAMA	---
4	11/07/2018	YAMA	---
12	11/07/2018	YAMA	---
12	11/07/2018	YAMA	---
10	11/07/2018	YAMA	---
4	11/07/2018	YAMA	000.050.048
10	11/07/2018	YAMA	---
20	11/07/2018	YAMA	---
24	11/07/2018	YAMA	---
12	11/07/2018	YAMA	---
12	11/07/2018	YAMA	---
12	11/07/2018	YAMA	---
24	11/07/2018	YAMA	---
24	11/07/2018	YAMA	---
24	11/07/2018	YAMA	---
24	11/07/2018	YAMA	---
20	11/07/2018	YAMA	---
4	11/07/2018	YAMA	---
6	11/07/2018	YAMA	---
10	11/07/2018	YAMA	---
12	11/07/2018	YAMA	---
6	08/05/2018	YAMA	000.048.354
12	08/05/2018	YAMA	---
24	08/05/2018	YAMA	---
12	08/05/2018	YAMA	---
3	08/05/2018	YAMA	---
12	08/05/2018	YAMA	---
12	08/05/2018	YAMA	---

Tubo Pvc esgoto prim – 6m – dn 150 krona	6	08/05/2018	YAMA	---
Chapa F.F. 1,20x1.000x2.000mm 18 Ferronorte	75	02/10/2018	YAMA	000.052.246
Arame galvanizado bwg 18 – 1,24mm – Kg mor	10	02/10/2018	YAMA	000.052.244
Esmalte Hiperlar 3,61 azul Del Rey Hiperpor	8	02/10/2018	YAMA	---
Esmalte Hiperlar 3,61 vermelho Hiperpor	12	02/10/2018	YAMA	---
Mascara resp descartáveis pff s/valvula anc	100	02/10/2018	YAMA	---
Tubo PVC esgoto prim. – 6m – dn 100 krona	4	02/10/2018	YAMA	---
Zarcao cinza escuro fosco 3,6 MI Solventex	4	02/10/2018	YAMA	---
Cimento epii – z – 32 Rsnbr5737, nbr11578 50 M	70	02/10/2018	YAMA	---
Thinner 16 C0,900 MI ONU 1263 333 aruja	20	02/10/2018	YAMA	---
Tinta acril econ Gal 3,61 br neve Hiperpor	8	02/10/2018	YAMA	---
Anote e cole 76x102mm azul – 470709	10	06/09/2018	GALVÃO MAGAZINE LTDA	00.004.501
Apontador - 4679 -	5	06/09/2018	GALVÃO MAGAZINE LTDA	---
Borracha mercur delta branca – b0101030 mercur	10	06/09/2018	GALVÃO MAGAZINE LTDA	---
Carbono uma face	2	06/09/2018	GALVÃO MAGAZINE LTDA	---
Clip 4/0 – 10011 – cx/50	30	06/09/2018	GALVÃO MAGAZINE LTDA	---
Cola em bastão 21g – 4020 -	10	06/09/2018	GALVÃO MAGAZINE LTDA	---
Elastico mercur super amarelo N.18 sc 100 pcs	10	06/09/2018	GALVÃO MAGAZINE LTDA	---
Envelope Kraft 41 natural -	250	06/09/2018	GALVÃO MAGAZINE LTDA	---
Extractor de grampo – mc0019000	5	06/09/2018	GALVÃO MAGAZINE LTDA	---
Fita adesiva 48x45 transp qualitape – adelbra	15	06/09/2018	GALVÃO MAGAZINE LTDA	---
Grampeador metal 100 fls und – 93018	2	06/09/2018	GALVÃO MAGAZINE LTDA	---
Lápis grafite – 936fy	50	06/09/2018	GALVÃO MAGAZINE LTDA	---
Livro de ponto 01 ass. 100ls – 10219 – grafset	3	06/09/2018	GALVÃO MAGAZINE LTDA	---
Marca texto lumicolor 200	10	06/09/2018	GALVÃO MAGAZINE LTDA	---
Molha dedos – 00911200	5	06/09/2018	GALVÃO MAGAZINE LTDA	---
Papel officio a4 210x294 75g	200	06/09/2018	GALVÃO MAGAZINE LTDA	---
Perfurador 2018 gigante 65 folhas – PF4000	1	06/09/2018	GALVÃO MAGAZINE LTDA	---
Régua 30cm diversas	5	06/09/2018	GALVÃO MAGAZINE LTDA	---

Tesoura escolar	3	06/09/2018	GALVÃO MAGAZINE LTDA	---
Cartucho HP 60 colorido	5	14/08/2018	INFOPRINTER	000.000.878
Cartucho HP 60b preto e day	5	14/08/2018	INFOPRINTER	---
Fonte ATX 230w gmi com cabo I	3	14/08/2018	INFOPRINTER	---
Mouse classic Box óptico preto USB	2	14/08/2018	INFOPRINTER	---
Teclado básico slim preto laser USB (05)	2	14/08/2018	INFOPRINTER	---
Alcool 500ml – 1101F012007 – Santa Cruz	10	16/03/2018	GALVÃO MAGAZINE LTDA	00.003.958
Anote e cole neon – 4/0319 – polibras	5	16/03/2018	GALVÃO MAGAZINE LTDA	---
Arquivo morto 130mm plástico	70	16/03/2018	GALVÃO MAGAZINE LTDA	---
Borracha duas cores – 6021	20	16/03/2018	GALVÃO MAGAZINE LTDA	---
Calculadoras medias com fonte int mj82lp micha	5	16/03/2018	GALVÃO MAGAZINE LTDA	---
Caneta 07 – 774316 – compactor/art papel	100	16/03/2018	GALVÃO MAGAZINE LTDA	---
Cartucho toner – 067865	2	16/03/2018	GALVÃO MAGAZINE LTDA	---
Clip 2/0 –cx/100 – 10007	20	16/03/2018	GALVÃO MAGAZINE LTDA	---
Clip 3/0 – 7107	20	16/03/2018	GALVÃO MAGAZINE LTDA	---
Envelope saco ko 36 260x360 80g – sko036 bersa	200	16/03/2018	GALVÃO MAGAZINE LTDA	---
Fita adesiva 12x30 dupla face – adelbras	10	16/03/2018	GALVÃO MAGAZINE LTDA	---
Grampeador – 5235	2	16/03/2018	GALVÃO MAGAZINE LTDA	---
Grampo 26/6 c/5000 cob – 2159-5	5	16/03/2018	GALVÃO MAGAZINE LTDA	---
Livro protocolo de correspondência 100fls	2	16/03/2018	GALVÃO MAGAZINE LTDA	---
Papel ofício A4 210x294 75g	100	16/03/2018	GALVÃO MAGAZINE LTDA	---
Pasta aba grampo trilho transp	50	16/03/2018	GALVÃO MAGAZINE LTDA	---
Pasta aba ofício	100	16/03/2018	GALVÃO MAGAZINE LTDA	---
Pasta aba soft 40mm mista – 160502 – polibras	75	16/03/2018	GALVÃO MAGAZINE LTDA	---
Pasta AZ – 779555	50	16/03/2018	GALVÃO MAGAZINE LTDA	---
Pasta suspensa	100	16/03/2018	GALVÃO MAGAZINE LTDA	---
Tinta para demarcação viária na cor preta 18lts	10	08/03/2018	CWC DISTRIBUIDORA LTDA	000.002.052
Tinta para demarcação viária na cor azul 18lts	5	08/03/2018	CWC DISTRIBUIDORA LTDA	---
Micro esferas de vidro	250	08/03/2018	CWC DISTRIBUIDORA LTDA	---



Tinta para demarcação viária na cor amarela	10	08/03/2018	CWC DISTRIBUIDORA LTDA	---
Solvente para tinta viária de 18 litros	25	08/03/2018	CWC DISTRIBUIDORA LTDA	---
Tinta para demarcação viária na cor branca 18lts	20	08/03/2018	CWC DISTRIBUIDORA LTDA	---
Cola adesiva p fixação de tachas e tachos fixador	150	22/03/2018	CWC DISTRIBUIDORA LTDA	000.002.076
Tacha bidirecional resina amarela refletivo 100x80x20mm	250	22/03/2018	CWC DISTRIBUIDORA LTDA	---
Tacha bidirecional resina amarela refletivo 250x100x50mm	500	22/03/2018	CWC DISTRIBUIDORA LTDA	---
Cone balizador	5	24/01/2018	CWC DISTRIBUIDORA LTDA	000.002.019
Cone flexível laranja – 75cm – refletivo	10	24/01/2018	CWC DISTRIBUIDORA LTDA	---
Alcool 500ml –1101f012007 – santa cruz	10	06/09/2018	GALVÃO MAGAZINE LTDA	00.004.500
Almofada carimbo 2 -	5	06/09/2018	GALVÃO MAGAZINE LTDA	---
Arquivo morto 130mm plástico	70	06/09/2018	GALVÃO MAGAZINE LTDA	---
Caneta 07 2018 cores diversas – 851 – compactor	150	06/09/2018	GALVÃO MAGAZINE LTDA	---
Caneta fixa diag/horiz – fejoa	4	06/09/2018	GALVÃO MAGAZINE LTDA	---
Clip 8/0 – 10017 – cx/25	20	06/09/2018	GALVÃO MAGAZINE LTDA	---
Corretivo 2018 mercur 18ml – B01010103013 –mercur	5	06/09/2018	GALVÃO MAGAZINE LTDA	---
Envelope Kraft 36 -	250	06/09/2018	GALVÃO MAGAZINE LTDA	---
Grampo 26/6 c/5000 cob – 2159-5	10	06/09/2018	GALVÃO MAGAZINE LTDA	---
Livro atas 100fls – 5122.7	5	06/09/2018	GALVÃO MAGAZINE LTDA	---
Livro protocolo de correspondência 100fls	3	06/09/2018	GALVÃO MAGAZINE LTDA	---
Pasta abas elástico – 50609 – políbras	100	06/09/2018	GALVÃO MAGAZINE LTDA	---
Pasta aba grampo trilho transp	50	06/09/2018	GALVÃO MAGAZINE LTDA	---
Pasta AZ of le frama – 241 -	50	06/09/2018	GALVÃO MAGAZINE LTDA	---
Pasta suspensa	120	06/09/2018	GALVÃO MAGAZINE LTDA	---
Tinta para demarcação viária na cor preta 18lts	2	01/08/2018	CWC DISTRIBUIDORA LTDA	000.002.203
Tinta para demarcação viária na cor azul 18lts	2	01/08/2018	CWC DISTRIBUIDORA LTDA	---
Solvente para tinta viária de 18 litros	10	01/08/2018	CWC DISTRIBUIDORA LTDA	---
Tinta para demarcação viária na cor branca 18 lts	16	01/08/2018	CWC DISTRIBUIDORA LTDA	---
Tinta para demarcação viária amarela 18l	12	01/08/2018	CWC DISTRIBUIDORA LTDA	---
Tinta para demarcação viária na cor preta 18lts	5	08/08/2018	CWC DISTRIBUIDORA LTDA	000.002.219

Tinta para demarcação viária na cor azul 18 lts	5	08/08/2018	CWC DISTRIBUIDORA LTDA	---
Solvente para tinta viária de 18 litros	9	08/08/2018	CWC DISTRIBUIDORA LTDA	---
Cones emborrachados refletivos – 75cm	10	08/08/2018	CWC DISTRIBUIDORA LTDA	---
Tinta para demarcação viária na cor branca 18lts	8	08/08/2018	CWC DISTRIBUIDORA LTDA	---
Tinta para demarcação viária amarela 18l	6	08/08/2018	CWC DISTRIBUIDORA LTDA	---
Tinta para demarcação viária na cor preta 18lts	4	22/03/2018	CWC DISTRIBUIDORA LTDA	000.002.078
Tinta para demarcação viária na cor azul 18lts	4	22/03/2018	CWC DISTRIBUIDORA LTDA	---
Tinta para demarcação viária na cor amarela 18lts	5	22/03/2018	CWC DISTRIBUIDORA LTDA	---
Tinta para demarcação viária na cor branca 18 lts	2	22/03/2018	CWC DISTRIBUIDORA LTDA	---
Corda trancada 8mm	22	01/02/2018	SASKIA CAROLINO DE A ME	288
Adesivo impresso+instalação avançado	32	05/02/2018	ALTIERES LEITE CAROLINO	000.000.229
Transparente adesivo arte pronta + branco	12,7	05/02/2018	ALTIERES LEITE CAROLINO	---
Fita demarcação de área zebra preta e amarela 70	10	07/02/2018	MADEIREIRA PIRANHENSE LT	00.004.537
Fita zebra p/segurança 200MMx7cm	20	07/02/2018	MASDEIREIRA PIRANHENSE LT	---
Placa metálica de sinalização 50x50	18	23/02/2018	FRANCISCO MARCIEL DE L ME	000.000.075
Cavalete metálico TAM 120x100	7	23/02/2018	FRANCISCO MARCIEL DE L ME	---
Estrutura para cobertura metálica 14 de área	14	23/02/2018	FRANCISCO MARCIEL DE L ME	---
Açúcar cristal parari KG	120	14/03/2018	C.MENDES FEITOSA	000.003.532
Café kimimo 1x250GR FD	8	14/03/2018	C.MENDES FEITOSA	---
Adoçante assugrim 1x200ml	18	14/03/2018	C.MENDES FEITOSA	---
Biscoito cream cracker vitamina 20x400GR CX	2	14/03/2018	C.MENDES FEITOSA	---
Biscoito Maria vitamina 20x400GR CX	2	14/03/2018	C.MENDES FEITOSA	---
Suco de caju da fruta 1x500ml	48	14/03/2018	C.MENDES FEITOSA	---
Água sanitária tubarão 1000ml	48	14/03/2018	C.MENDES FEITOSA	000.003.531
Copo descartável 200ml CX	5	14/03/2018	C.MENDES FEITOSA	---
Desodorizador de ar no ar 1x500ml	12	14/03/2018	C.MENDES FEITOSA	---
Copo descartável 100x80ml CX	2	14/03/2018	C.MENDES FEITOSA	---
Detergente limpol 500ml	60	14/03/2018	C.MENDES FEITOSA	---
Limpador de uso geral multi uso 500ml	25	14/03/2018	C.MENDES FEITOSA	---

Flanela mc	20	14/03/2018	C.MENDES FEITOSA	---
Sabão em pó guarani 20x500GR	20	14/03/2018	C.MENDES FEITOSA	---
Papel higiênico sublimé 16x4 PCT	60	14/03/2018	C.MENDES FEITOSA	---
Veja vidrex cristal 500GR	12	14/03/2018	C.MENDES FEITOSA	---
Papel toalha scala 2x1	20	14/03/2018	C.MENDES FEITOSA	---
Saco plástico para lixo brasileiroinho 100LT	30	14/03/2018	C.MENDES FEITOSA	---
Pano de chão 40x60cm mc	12	14/03/2018	C.MENDES FEITOSA	---
Escova para limpeza de vaso sanitário rainha	2	14/03/2018	C.MENDES FEITOSA	---
Rodo rainha 40 cm	4	14/03/2018	C.MENDES FEITOSA	---
Vassoura de nylon rainha 1x1	4	14/03/2018	C.MENDES FEITOSA	---
Alcool em gel sta cruz 92,8 12x500ml	6	14/03/2018	C.MENDES FEITOSA	---
Desifetante guarani 6x2lt CX	3	14/03/2018	C.MENDES FEITOSA	---
Placa metálica 60x40	28	17/04/2018	FRANCISCO MARCIEL DE L ME	000.000.078
Placa metálica	40	17/04/2018	FRANCISCO MARCIEL DE L ME	---
Placa metálica 100x100	3	17/04/2018	FRANCISCO MARCIEL DE L ME	---
Cavalete metalico 140x100	8	17/04/2018	FRANCISCO MARCIEL DE K ME	---
Barra sindal 12b 4mm 10A mxt	6	13/04/2018	ELETRO PEÇAS SÁ	000.004.137
Cooler 120x120x38 bivolt c/rol mxt PC	1	13/04/2018	ELETROPEÇAS SÁ	---
Diodo zener 1w 12v 1n 4742 tnd	20	13/04/2018	ELETRO PEÇAS SÁ	---
Fio cheio 60x40 (snxpb) 1.5mm c-1/2 cobix	1	13/04/2018	ELETROPEÇAS SÁ	---
Gelatina ecolour deep amber 104 PC	1	25/05/2018	ELETRO PEÇAS SÁ	000.004.158
Multímetro analógico – SC – 3360tr Santana PC	1	25/05/2018	ELETRO PEÇAS SÁ	---
Suporte p/TV PC	1	25/05/2018	ELETRO PEÇAS SÁ	---
Água sanitária tubarão 1000ml	60	06/06/2018	C.MENDES FEITOSA	000.003.659
Copo descartável 180ml CX	5	06/06/2018	C.MENDES FEITOSA	---
Copo descartável para café 50ml CX	4	06/06/2018	C.MENDES FEITOSA	---
Desodorizador de ar bom ar1x500ml	8	06/06/2018	C.MENDES FEITOSA	---
Detergente limpol 500ml	96	06/06/2018	C.MENDES FEITOSA	---
Limpador de uso geral multi uso 500ml	24	06/06/2018	C.MENDES FEITOSA	---

Fianela mc		20	06/06/2018	C.MENDES FEITOSA	---
Sabão em pó guarani 500GR		36	06/06/2018	C.MENDES FEITOSA	---
Papel higiênico sublimado 16x4 Pct		60	06/06/2018	C.MENDES FEITOSA	---
Vidrex cristal limpador de vidro 500GR		12	06/06/2018	C.MENDES FEITOSA	---
Papel toalha scala 2x1		20	06/06/2018	C.MENDES FEITOSA	---
Pano de chão 40x60cm mc		20	06/06/2018	C.MENDES FEITOSA	---
Escova para limpeza vaso sanitário rainha		2	06/06/2018	C.MENDES FEITOSA	---
Rodo rainha 40cm		4	06/06/2018	C.MENDES FEITOSA	---
Vassoura de nylon rainha 1x1		4	06/06/2018	C.MENDES FEITOSA	---
Alcool em gel sta cruz 92,8 12x500ml		6	06/06/2018	C.MENDES FEITOSA	---
Desinfetante guarani 6x2lt		24	06/06/2018	C.MENDES FEITOSA	---
Espunja dupla face limpona 60x1 PCT		30	06/06/2018	C.MENDES FEITOSA	---
Açúcar cristal parari KG		120	06/06/2018	C.MENDES FEITOSA	000.003.660
Café kimino 1x250GR PCT		160	06/06/2018	C.MENDES FEITOSA	---
Biscoito cream cracker vitamassa 20x400GR PCT		60	06/06/2018	C.MENDES FEITOSA	---
Biscoito Maria vitamassa 20x400GR PCT		60	06/06/2018	C.MENDES FEITOSA	---
Suco de caju da fruta 1x500ml		48	06/06/2018	C.MENDES FEITOSA	---
Pão hot dog zipan 400g		30	06/06/2018	C.MENDES FEITOSA	---
Queijo mussarela 1x1 KG		4	06/06/2018	C.MENDES FEITOSA	---
Adoçante assugrim 1x200ml		3	06/06/2018	C.MENDES FEITOSA	---
Água sanitária tubarão 1Lt		48	15/08/2018	C.MENDES FEITOSA	000.003.801
Copos desc copobras 180ml transp		4	15/08/2018	C.MENDES FEITOSA	---
Bom ar era 360ml lavanda 20p OFF		8	15/08/2018	C.MENDES FEITOSA	---
Detergente líquido limpol 500ml cristal		48	15/08/2018	C.MENDES FEITOSA	---
Veja multi uso trad.lv500 pg400 500ml		24	15/08/2018	C.MENDES FEITOSA	---
Fianela rainha um amarelo 38x58		20	15/08/2018	C.MENDES FEITOSA	---
Det.po guarani s.plast.500g		48	15/08/2018	C.MENDES FEITOSA	---
Papel hig.sublimado neutro c/4		64	15/08/2018	C.MENDES FEITOSA	---
Papel toalha snob c/2 bco		30	15/08/2018	C.MENDES FEITOSA	---

Rodo duplo 41 mundial c/cabo (EVA)	6	15/08/2018	C MENDES FEITOSA	---
Vassoura de nylon belinha mundial c/cabo	6	15/08/2018	C MENDES FEITOSA	---
Cera inglesa bryo verm 750ml	20	15/08/2018	C MENDES FEITOSA	---
Desinfetante guarani lavanda 2L	30	15/08/2018	C MENDES FEITOSA	---
Espanja wish dupla face limpano	50	15/08/2018	C MENDES FEITOSA	---
Saco p/lixo brasileiro 100L c/5	60	15/08/2018	C MENDES FEITOSA	---
Saco p/lixo brasileiro 50LT c/10und	60	15/08/2018	C MENDES FEITOSA	---
Acucar cristal PB 1KG	90	15/08/2018	C MENDES FEITOSA	000.003.800
Café moído kimino 250G	160	15/08/2018	C MENDES FEITOSA	---
Bisc vitamina 400g C cracker	80	15/08/2018	C MENDES FEITOSA	---
Bisc vitamina 400g Maria trad	80	15/08/2018	C MENDES FEITOSA	---
Suco da fruta 500ml caju	48	15/08/2018	C MENDES FEITOSA	---
Queijo muss fatiado natville	4	15/08/2018	C MENDES FEITOSA	---
Bebida mista Isis acerola e laranja 1000ml	2	15/08/2018	C MENDES FEITOSA	---
Escada de fibra 15deg úteis 4,80Mx.79mm alulev	1	14/09/2018	ALVES E FREITAS LTDA-ME	00.002.202
Fita autafusão 2m 3m	5	14/09/2018	ALVES E FREITAS LTDA-ME	---
Fita isolante 10mt imperial 3m	5	14/09/2018	ALVES E FREITAS LTDA-ME	---
Transformador 12+12v/1ª fox	15	14/09/2018	ALVES E FREITAS LTDA-ME	---
Transistor bt 139-600	250	14/09/2018	ALVES E FREITAS LTDA-ME	---
Álcool gel zulu 65impm 500g	12	19/10/2018	C. MENDES FEITOSA	00.003.946
Copos desc copobras cx 180 ml transp CX	5	19/10/2018	C. MENDES FEITOSA	---
Det. Pó absoluto s.plast 500g	40	19/10/2018	C. MENDES FEITOSA	---
Espanja de aço assolan 60g	28	19/10/2018	C. MENDES FEITOSA	---
Espanja wish dupla face limpano	20	19/10/2018	C. MENDES FEITOSA	---
Fianela rainha um vermelho 38x58	20	19/10/2018	C. MENDES FEITOSA	---
Lava louças guarani limão 500ml	48	19/10/2018	C. MENDES FEITOSA	---
Pá de lixo com cabo	6	19/10/2018	C. MENDES FEITOSA	---
Pano chão 42x70cm unid	20	19/10/2018	C. MENDES FEITOSA	---
Papel hig.sublime neutro c/4	64	19/10/2018	C. MENDES FEITOSA	---

Papel toalha scala 2x60	20	19/10/2018	C. MENDES FEITOSA	---
Pedra sany lavanda 25g	36	19/10/2018	C. MENDES FEITOSA	---
Rodo duplo mundial c/cabo (EVA)	6	19/10/2018	C. MENDES FEITOSA	---
Saco p/lixo brasileiro 100L c/5	30	19/10/2018	C. MENDES FEITOSA	---
Saco p/lixo brasileiro 50LT c/10und	6	19/10/2018	C. MENDES FEITOSA	---
Vassoura de piaçava sintética mundial c/cabo	6	19/10/2018	C. MENDES FEITOSA	---
Veja multi-uso 500ml original	20	19/10/2018	C. MENDES FEITOSA	---
Barra borne 4,00mm pt-lukma	80	20/11/2018	ALVES E FREITAS - ME	000.002.318
Cabo flex 1,50mm azul corfio MT	200	20/11/2018	ALVES E FREITAS - ME	---
Cabo PP 2x1,00 750V Iberica MT	150	20/11/2018	ALVES E FREITAS - ME	---
Cabo PP 5x1,50mm 1kv ibérica MT	150	20/11/2018	ALVES E FREITAS - ME	---
Fita autafusão 2mt 3m Martins	5	20/11/2018	ALVES E FREITAS - ME	---
Fita isolante 10m preta steck	15	20/11/2018	ALVES E FREITAS - ME	---
Lâmpada bulbo led 10W biv e27 Ilum	20	20/11/2018	ALVES E FREITAS -ME	---
Lâmpada espiral 30w/220v/6500k	15	20/11/2018	ALVES E FREITAS - ME	---
Lona poliet azul 4 x 03x100 c/linha disma	2	20/11/2018	ALVES E FREITAS - ME	---
Luva tricotada pigmen.1 lado BR.kalipso	16	20/11/2018	ALVES E FREITAS - ME	---
Rele 12v 10ª 250v 5 terminais	10	20/11/2018	ALVES E FREITAS - ME	---
Solda p/eletro-eletro tubi 25g Best	10	20/11/2018	ALVES E FREITAS - ME	---
Transformador 12+12v1/A Fox	45	20/11/2018	ALVES E FREITAS - ME	---
Transistor BT 139-600	350	20/11/2018	ALVES E FREITAS - ME	---
Botina Nº 39 BCV0039 vonder	3	27/12/2018	ALVES E FREITAS LTDA-ME	00.002.392
Transformador 12+12v/1 A Fox	51	27/12/2018	ALVES E FREITAS LTDA-ME	---
Transistor bt 139-600	88	27/12/2018	ALVES E FREITAS LTDA-ME	---
Vinil color max preto brilhante 1,22M MT	100	06/06/2018	MARCONDES COMUNI. VISUAL	000005227
Vinil Gold Max vermelho vivo 1,22 M MT	90	06/06/2018	MARCONDES COMUNI. VISUAL	---
Papel Ades. FX BCO 110G 1,22MLG MT	43,45	06/06/2018	MARCONDES COMUNI. VISUAL	---
Vinil branco brilho 0.10, impresso em prismajet 1820S	38	03/12/2018	ALTIERES LEITE CAROLINO	000.000.331
Vinil branco brilho 0.10, impresso em prismajet 1802S	38	03/12/2018	ALTIERES LEITE CAROLINO	---

Vinil branco brilho 0.10, impresso em prismajet 1802S	16	03/12/2018	ALTIERES LEITE CAROLINO	---
Vinil branco brilho 0.10, impresso em: 40x25	200	03/12/2018	ALTIERES LEITE CAROLINO	---
Vinil Branco brilho 0.10, impresso em 40x20	133	03/12/2018	ALTIERES LEITE CAROLINO	---
Lona frontlight brilho 440g	8	03/12/2018	ALTIERES LEITE CAROLINO	---
Lona frontlight brilho 440g	18	03/12/2018	ALTIERES LEITE CAROLINO	---
Vinil branco brilho 0.10	3	03/12/2018	ALTIERES LEITE CAROLINO	---

  
 João Vitor Mendes de Almeida  
 Coritiba nº 1000  
 Rua Padre Manoel da Costa, 1000 - Fátima, Curitiba - PR, 81200-000

**Superintendente**

Portaria 015.2017.CCS1



ESTADO DA PARAÍBA

**SCTRANS**

Superintendência Cajazeirense de Transportes e Trânsito

## DECLARAÇÃO

Declaramos, para os devidos fins, que na Superintendência Cajazeirense de Transportes e Trânsito – SCTRANS, CNPJ nº 04.342.393/0001-72, não existe estoque no almoxarifado.

Cajazeiras, 02 de janeiro de 2019.

  
João Vitor Mendes de Almeida  
Superintendente - SCTRANS  
Port. Nº 015/2017 CCS1

**João Vitor Mendes de Almeida**  
Superintendente da SCTRANS  
Portaria 015/2017

Rua Barão do Rio Branco, nº568 – Centro – Cajazeiras (PB), CEP 58.900.000

Tele-Fax:(83) 3531.5630 – [sctrans@cajazeiras.pb.gov.br](mailto:sctrans@cajazeiras.pb.gov.br)



PREFEITURA MUNICIPAL DE CAJAZEIRAS				
UNIDADE: SCTRANS-SUPERINTENDÊNCIA CAJAZEIRENSE DE TRANSPORTES E TRÂNSITO				
LOCALIDADE: RUA BARÃO DO RIO BRANCO,309, CENTRO,CAJAZEIRAS-PB				
SECRETÁRIO: JOÃO VITOR MENDES DE ALMEIDA				
INVENTÁRIO DE BENS, MÓVEIS E IMÓVEIS				
Itens	Histórico	Qte.	Aplicação	Aquisição
01	ARQUIVO DE AÇO COM 4 GAVETAS	1	RECEPÇÃO	
02	ARQUIVO DE AÇO COM 4 GAVETAS	1	RECEPÇÃO	
03	ARQUIVO DE AÇO COM 4 GAVETAS	1	RECEPÇÃO	
04	ARQUIVO DE AÇO COM 4 GAVETAS	1	RECEPÇÃO	
05	ARQUIVO DE AÇO COM 4 GAVETAS	1	RECEPÇÃO	
06	ARQUIVO DE AÇO COM 4 GAVETAS	1	RECEPÇÃO	
07	ARQUIVO DE AÇO COM 4 GAVETAS	2	RECEPÇÃO	
08	IMPRESSORA SAMSUNG	1	RECEPÇÃO	
09	MAQUINA DE ESCREVER	1	RECEPÇÃO	
10	MESA PARA IMPRESSORA	1	RECEPÇÃO	
11	MESA PARA COMPUTADOR	1	RECEPÇÃO	
12	BIRÔ COM 2 GAVETAS	1	RECEPÇÃO	
13	BIRÔ COM 2 GAVETAS	1	RECEPÇÃO	
14	ARMÁRIO DE AÇO	1	RECEPÇÃO	
15	CADEIRA COM 3 ASSENTOS	1	RECEPÇÃO	
16	CADEIRA COM 3 ASSENTOS	1	RECEPÇÃO	
17	CADEIRA COM 3 ASSENTOS	1	RECEPÇÃO	
18	VENTILADOR DE PÉ TUFÃO	1	RECEPÇÃO	
19	CPU	1	RECEPÇÃO	
20	MONITOR 12"	1	RECEPÇÃO	
21	ESTABILIZADOR	1	RECEPÇÃO	
22	CADEIRA GIRATÓRIA	1	RECEPÇÃO	
23	CADEIRA GIRATÓRIA	1	RECEPÇÃO	
24	ARMÁRIO DE AÇO COM 2 PORTAS	1	COZINHA	
25	GELADEIRA 310L CCE	1	COZINHA	
26	GELÁGUA	1	COZINHA	
27	FOGÃO 4 BOCAS	1	COZINHA	
28	ARMÁRIO DE AÇO COM 2 PORTAS	1	SETOR DE MULTAS	
29	CADEIRA GIRATÓRIA	1	TESOURARIA	
30	CADEIRA GIRATÓRIA	1	TESOURARIA	
31	BIRÔ COM 2 GAVETAS	1	SALA DE REUNIÕES	
32	CADEIRA DE PLÁSTICO SEM BRAÇO	1	SALA DE REUNIÕES	
33	CADEIRA DE PLÁSTICO SEM BRAÇO	1	SALA DE REUNIÕES	
34	CADEIRA DE PLÁSTICO SEM BRAÇO	1	SALA DE REUNIÕES	
35	VENTILADOR DE PÉ TUFÃO	1	SALA DE REUNIÕES	
36	MESA PARA COMPUTADOR COM 2 GAVETAS	1	SALA DE REUNIÕES	
37	BIRÔ COM 3 GAVETAS	1	SALA DE REUNIÕES	
38	BIRÔ COM 2 GAVETAS	1	SALA DE REUNIÕES	
39	CPU	1	SALA DE REUNIÕES	
40	ESTANTE DE AÇO COM 5 DIVISÓRIAS	7	SALA DE REUNIÕES	
41	MONITOR 7"	1	SALA DE REUNIÕES	
42	RÁDIO TRANSMISSOR	1	SALA DE REUNIÕES	
43	ESTABILIZADOR	1	SALA DE REUNIÕES	
44	ESTABILIZADOR	1	SALA DE REUNIÕES	
45	ESTABILIZADOR	1	SALA DE REUNIÕES	
46	MONITOR 12"	1	SALA DE REUNIÕES	
47	CPU	1	SALA DE REUNIÕES	

48	ARMÁRIO DE AÇO COM 2 PORTAS	1	SALA DE REUNIÕES	
49	ARMÁRIO DE AÇO COM 2 PORTAS	1	TESOURARIA	
50	ARMÁRIO DE AÇO COM 2 PORTAS	1	TESOURARIA	
51	CPU	1	TESOURARIA	
52	CPU	1	TESOURARIA	
53	CADEIRA GIRATÓRIA	1	TESOURARIA	
54	ESTABILIZADOR	1	TESOURARIA	
55	ESTABILIZADOR	1	TESOURARIA	
56	ESTABILIZADOR	1	TESOURARIA	
57	COFRE	1	TESOURARIA	
58	AR CONDICIONADO ELETROLUX	2	TESOURARIA	
59	IMPRESSORA SAMSUNG	1	TESOURARIA	
60	MONITOR 12"	1	TESOURARIA	
61	MONITOR 12"	1	TESOURARIA	
62	BIRÔ COM 3 GAVETAS	1	TESOURARIA	
63	BIRÔ COM 3 GAVETAS	1	TESOURARIA	
64	TENDA	1	SUPERINTENDÊNCIA	
65	FURADEIRA BOSH-GRANDE	1	SUPERINTENDÊNCIA	
66	FURADEIRA BOSH-PEQUENA	1	SUPERINTENDÊNCIA	
67	ESTOJO DE CHAVES DE ENCAIXE	1	SUPERINTENDÊNCIA	
68	FURADEIRA DE BANCADA MOTOMIL	1	SUPERINTENDÊNCIA	
69	MONITOR 14"	2	SUPERINTENDÊNCIA	
70	ESTABILIZADOR	1	SUPERINTENDÊNCIA	
71	CPU	2	SUPERINTENDÊNCIA	
72	MÁQUINA DE ADESIVAR PLACAS SW720	1	SUPERINTENDÊNCIA	
73	ARMÁRIO DE MADEIRA COM 2 PORTAS	1	SUPERINTENDÊNCIA	
74	AR CONDICIONADO ELETROLUX	1	SUPERINTENDÊNCIA	
75	MESA PARA COMPUTADOR	1	SUPERINTENDÊNCIA	
76	CADEIRA ACOLCHOADA	1	SUPERINTENDÊNCIA	
77	CADEIRA ACOLCHOADA	1	SUPERINTENDÊNCIA	
78	CADEIRA ACOLCHOADA	1	SUPERINTENDÊNCIA	
79	ARMÁRIO DE AÇO COM 2 PORTAS	1	SUPERINTENDÊNCIA	
80	CADEIRA GIRATÓRIA	1	SUPERINTENDÊNCIA	
81	BIRÔ COM 3 GAVETAS	1	SUPERINTENDÊNCIA	
82	ESCADA DE ALUMÍNIO	1	SUPERINTENDÊNCIA	
83	MÁQUINA DE PINTURA DE ÁREA/JE CRREIA	1	SUPERINTENDÊNCIA	
84	REBOQUE	1	SUPERINTENDÊNCIA	
85	ESCADA DE ELEVAÇÃO	1	SUPERINTENDÊNCIA	
86	CELULAR POSITIVO P30/CHIP: 9 9143-6482	1	SUPERINTENDÊNCIA	
87	CAMERA DIGITAL DE FOTOS	1	SUPERINTENDÊNCIA	
88	AR CONDICIONADO YORK- 24.00bts	1	SUPERINTENDÊNCIA	
89	RÁDIO TOSHIBA 4 BAND	1	SUPERINTENDÊNCIA	
90	TV PHILCO 20"	1	SUPERINTENDÊNCIA	
91	CONTROLE DE CERCA ELETRICA – EC – 8	1	SUPERINTENDÊNCIA	
92	APARELHO TELEFONICO – DYMACN (MESA)	1	SUPERINTENDÊNCIA	
93	WIFI TP – LINK	1	SUPERINTENDÊNCIA	
94	DVR CAMARA GIGA	4	SUPERINTENDÊNCIA	
95	HD DE 500 GB	1	SUPERINTENDÊNCIA	
96	FONTE ESTABILIZADORA FRILUX 5 AMP	1	SUPERINTENDÊNCIA	
97	CARRO DE MÃO	2	SUPERINTENDÊNCIA	
98	LAVANCA	2	SUPERINTENDÊNCIA	
99	PÁ DE FERRO	2	SUPERINTENDÊNCIA	
100	ENCHADA	1	SUPERINTENDÊNCIA	

101	CAVADEIRA MANUAL	2	SUPERINTENDÊNCIA	
102	PICARETA	3	SUPERINTENDÊNCIA	
103	PISTOLA DE PINTURA	2	SUPERINTENDÊNCIA	
104	COMPRESSOR PRATIL AIR 16LPF/PL	1	SUPERINTENDÊNCIA	
105	ESCADA	1	SUPERINTENDÊNCIA	
106	GAFARRA TÉRMICA	1	SUPERINTENDÊNCIA	
107	FURADEIRA BOSCH 400	1	SUPERINTENDÊNCIA	
108	FURADEIRA BOSCH PROFISSIONAL	1	SUPERINTENDÊNCIA	
109	MISTIRADOR DE FERRO	1	SUPERINTENDÊNCIA	
110	JOGO DE CHAVE 23 PEÇAS	1	SUPERINTENDÊNCIA	
111	EXTENSÃO DE 30 METROS	1	SUPERINTENDÊNCIA	
112	EXTENSÃO DE 5 METROS	1	SUPERINTENDÊNCIA	
113	FORMA DE FERRO 4 METROS	3	SUPERINTENDÊNCIA	
114	ARCO DE SERRA COM SERRA	1	SUPERINTENDÊNCIA	
115	FORMA DE ZINCO DE 3 METROS	2	SUPERINTENDÊNCIA	
116	MARRETA DE FERRO	1	SUPERINTENDÊNCIA	
117	MARRETA DE BORRACHA	1	SUPERINTENDÊNCIA	
118	TRENA DE 30 METROS	1	SUPERINTENDÊNCIA	
119	CHAVE DE BOCA 10X11	1	SUPERINTENDÊNCIA	
120	CHAVE FREZADA 08 M	1	SUPERINTENDÊNCIA	
121	CHAVE ANEL 19	1	SUPERINTENDÊNCIA	
122	CHAVE ANEL 14X25	1	SUPERINTENDÊNCIA	
123	CHAVE ANEL 13X12	1	SUPERINTENDÊNCIA	
124	CHAVE ANEL 9X8	1	SUPERINTENDÊNCIA	
125	COLHER DE PEDREIRO	1	SUPERINTENDÊNCIA	
126	MARRETA DE FERRO	1	SUPERINTENDÊNCIA	
127	FURADEIRA DE BANCADA	1	SUPERINTENDÊNCIA	
128	GARFO PARA ROLO DE PINTURA	4	SUPERINTENDÊNCIA	
129	MANGUEIRA DE ÁGUA 30 METROS	1	SUPERINTENDÊNCIA	
130	MARTELO	1	SUPERINTENDÊNCIA	
131	ESCADA DE FIBRA	1	SUPERINTENDÊNCIA	
132	CONES	50	SUPERINTENDÊNCIA	27/07/2017
133	GRUPO FOCAL CONATADOR REGRESIVO	4	SUPERINTENDÊNCIA	27/07/2017
134	DEP 450 VHF (136-174 MHZ) DIGITAL	3	SUPERINTENDÊNCIA	07/03/2017
135	ANTENAS VHF TRANSEPTOR PORTÁTIL	5	SUPERINTENDÊNCIA	07/03/2017
136	BATERIAS LAION PARA EP/DEP 450	4	SUPERINTENDÊNCIA	07/03/2017
137	PISTOLA DE PRESSÃO PARA PINTURA	1	SUPERINTENDÊNCIA	20/06/2017
138	GRUPO FOCAL CONATADOR REGRESIVO	4	SUPERINTENDÊNCIA	01/06/2017
139	COTROLADORES ELETRÔNICOS DE TRÁFEGO	2	SUPERINTENDÊNCIA	01/06/2017
140	COLUNAS GALVANIZADA	3	SUPERINTENDÊNCIA	27/07/2017
141	TV 40 POLEGADAS LED SANSUNG	1	ESCOLINHA DE TRÂNSITO	04/06/2018
142	BICICLETÁRIO	1	PRAÇA CARDEAL ARCO VERDE, CAJAZEIRAS-PB	05/03/2018
143	NOTE BOOK LENOVO	1	TESOURARIA	12/07/2018
144	ARMÁRIO DE AÇO PESSOAL C/ FECHADURA	1	RECEPÇÃO	05/01/2008
145	CADEIRA PRESIDENTE PRETA	1	SALA SUPERINTENDENTE	05/01/2018
146	ARMARIO DE AÇO CINZA	1	SALA DE MULTAS	08/05/2018
147	CADEIRA BEEZI GIR BASE	1	ESCOLINHA DE TRÂNSITO	08/05/2018
148	MESA SECR C/PÉ	1	ESCOLINHA DE TRÂNSITO	08/05/2018

  
 João Vitor Mendes de Almeida  
 Portaria nº 015/2017 CCS  
 Superintendente da SCTRANS Portaria 015/2017

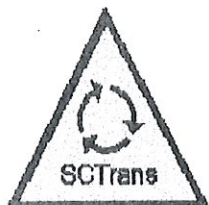

ESTADO DA PARAÍBA

**SCTRans**

Superintendência Cajazeirense de Transportes e Trânsito

**DECLARAÇÃO**

*Declaramos para os devidos fins de direito e para fazer prova junto ao Tribunal de Contas do Estado da Paraíba – TCE, que até a data de 31 de Dezembro de 2018, a Superintendência Cajazeirense de Transportes e Trânsito – SCTRans, não dispõe de Inquéritos Administrativos. Pelo que firmamos a presente declaração.*

*SUPERINTENDÊNCIA CAJAZEIRENSE DE TRANSPORTES E TRÂNSITO*

*CAJAZEIRAS-PB, em 31 de Dezembro de 2018*

*Atenciosamente,*

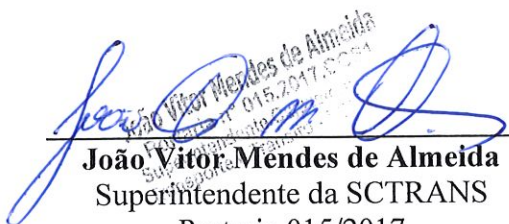
  
**João Vitor Mendes de Almeida**  
 Superintendente da SCTRANS  
 Portaria 015/2017

Rua Barão do Rio Branco, 309 – Centro – Cajazeiras (PB) CEP 58.900.000 Tele-Fax: (83) 3531.5630  
 Cajazeiras – Paraíba sctranscajazeiras.gov@gmail.com CNPJ 04.342.393/0001-72

PREFEITURA MUNICIPAL DE CAJAZEIRAS									
UNIDADE: SCTRANS-SUPERINTENDÊNCIA CAJAZEIRENSE DE TRANSPORTES E TRÂNSITO									
LOCALIDADE: RUA BARÃO DO RIO BRANCO, Nº 309, CENTRO, CAJAZEIRAS-PB									
SECRETÁRIO: JOÃO VITOR MENDES DE ALMEIDA – EXERCÍCIO 2018									
VEICULOS									
MODELO	PLACA	ANO	COMBUSTIVEL	LOTAÇÃO	PERTENCENTE	SITUAÇÃO			
FIAT/UNO VIVANCE 1.0	OFA-4628	2011/2012	ÁLCOOL/GASOLINA	SCTRANS	SCTRANS	EM USO			
PAMPA/FORD 1.8 GL C/REBOQUE	HUF-5950	1992/1993	ÁLCOOL	SCTRANS	SCTRANS	EM USO			
YAMAHA/YBR 125 K	MOL-2818	2006/2006	GASOLINA	SCTRANS	SCTRANS	EM USO			
YAMAHA/YBR 125 K	MNN-1836	2007/2007	GASOLINA	SCTRANS	SCTRANS	EM USO			
HONDA NXR 150 BROS ES	NQB-5440	2009/2009	GASOLINA	SCTRANS	SCTRANS	EM USO			
HONDA NXR 150 BROS MIX ES	NQF-6509	2010/2010	ÁLCOOL/GASOLINA	SCTRANS	SCTRANS	EM USO			
FIAT/MOBI EASY ON	QFR-7515	2017/2017	ÁLCOOL/GASOLINA	SCTRANS	SCTRANS	EM USO			
PICK-UP STRADA 1.6 117 CV CAB DUPL	QFJ-8795	2015/2016	ÁLCOOL/GASOLINA	SCTRANS	LOCADO	EM USO			

  
 João Vitor Mendes de Almeida  
 Superintendente  
 Prefeitura Municipal de Cajazeiras - PB  
 Departamento de Transportes e Trânsito

Portaria 015.2017.CCS1



## Superintendência Cajazeirense de Trânsito

Superintendência Cajazeirense de Trânsito

Setor de Contabilidade

Relação de Veículos (Resolução RN-TCE/PB - 03/2010)

Balanços Gerais - Exercício de 2018

Veículo/Modelo/Observação	Marca	Combustível	Placa	Ano Fab/Ano	Situação
<b>Superintendência Cajazeirense de Trânsito</b>		<b>8</b>			
MOBI EASY ON	FIAT	4-Flex (Gasolina QFR7515		2017 2017	1-Em Utilização
STRADA 1.6 CABINE DUPLA	FIAT	4-Flex (Gasolina QFJ8795		2015 2016	2-Locado
117 CV					
UNO VIVACE 1.0	FIAT	4-Flex (Gasolina OFA4628		2011 2012	1-Em Utilização
PAMPA 1.8 GL	FORD	0-Alcool	HUF5950	1992 1993	1-Em Utilização
COM REBOQUE					
NXR 150 BROS ES	HONDA	2-Gasolina	NQB5440	2009 2009	1-Em Utilização
MOTOCICLETA					
NXR 150 BROS MIX ES	HONDA	4-Flex (Gasolina NQF6509		2010 2010	1-Em Utilização
MOTOCICLETA					
YBR 125	YAMAHA	2-Gasolina	MNN1836	2007 2007	1-Em Utilização
MOTOCICLETA					
YBR 125 K	YAMAHA	2-Gasolina	MOL2818	2006 2006	1-Em Utilização
MOTOCICLETA					

**Quantidade Total 8**

JOÃO VITOR MENDES DE  
ALMEIDA  
SUPERINTENDENTE